

e-Rechnung



Prozesse automatisieren –
Zeit und Kosten sparen.
Optional für Handwerk Basic und
Professional.

Elektronische Rechnung

Eine elektronische Rechnung (e-Rechnung) ist eine spezielle Datei im PDF- oder XML-Format. Anstelle des Postversands tritt der kostengünstige und schnelle Versand per E-Mail. Unter bestimmten Voraussetzungen ist seit dem Steuervereinfachungsgesetz von 2011 eine e-Rechnung einer Rechnung im Papierformat gleichgestellt.

Vorteile von e-Rechnungen

Mit Rechnungen in elektronischer Form können papierbasierte Prozesse abgelöst werden. Dies betrifft nicht nur den Versand, sondern auch die Weiterleitung im Unternehmen oder die Archivierung.

Ein enormes Einsparpotenzial liegt in dem Einlesen von Lieferantenrechnungen in die Nachkalkulation, das Bestellwesen und die OP-Verwaltung. Hierbei können je nach Anzahl der eingehenden Rechnungen mehrere Stunden pro Woche an Zeit und Prozesskosten eingespart werden. Eine Rechnung, die Sie in elektronischer Form erhalten, muss auch in elektronischer Form archiviert werden. Die Papierablage entfällt und mit ihr Regale voller Aktenordner.

Auch die Weitergabe wird vereinfacht. Während Papierrechnungen oft über die Poststelle zur Buchhaltung transportiert werden mussten, kann die elektronische Rechnung direkt an den zuständigen Empfänger digital geschickt werden. Dies beschleunigt die Zustellung und reduziert Prozesslaufzeiten. Der Erhalt von Skonti bzw. die Einhaltung anderer Zahlungsfristen kann sichergestellt werden.

eRB - E-Rechnung an den Bund (eBInterface)

Betrifft elektronische Rechnungen an Bundesdienststellen und andere öffentliche Einrichtungen, die seit 1. Jänner 2014 verpflichtend sind.

Das Modul E-Rechnungen generiert eine XML Datei der Rechnung, die im Anlagenordner des zugehörigen Projektes abgespeichert wird und am USP (Unternehmensserviceportal des Bundes) mittels Upload oder direkt über das Webservice eingespielt werden kann.

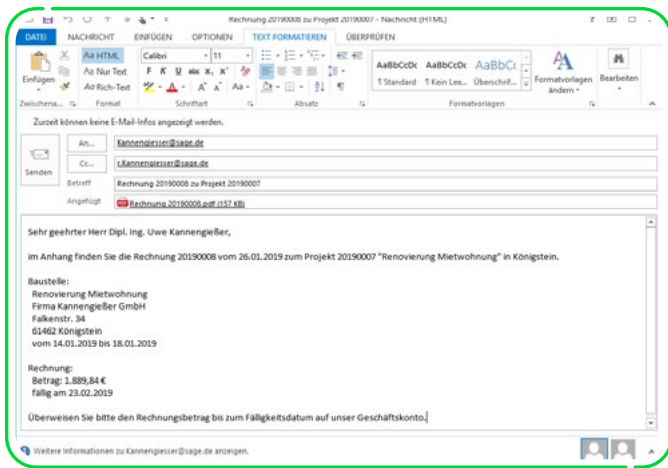

Vorbefüllte E-Mail zur e-Rechnung

Das Format entspricht den Anforderungen der internationalen Standardisierung und kann auch im grenzüberschreitenden europäischen und internationalen Rechnungswesen aufgenommen und angewendet werden.

XRechnung-Format

Die XRechnung ist ein Datenaustauschstandard für elektronische Rechnungen, der von der „Koordinierungsstelle für IT Standards“ entwickelt wurde und bereitgestellt wird. Die XRechnung ist ein rein strukturiertes Datenformat, d. h., die Inhalte einer Rechnung sind spezifiziert und können automatisch elektronisch weiterverarbeitet werden. Die XRechnung enthält im Gegensatz zu ZUGFeRD-Rechnungen keine lesbare PDF-Datei.

Einlesen im e-Rechnungsformat

Mit dem Modul e-Rechnung haben Sie zusätzlich die Möglichkeit, auch Eingangsrechnungen von Lieferanten direkt in die Module des Sage 50 Handwerk einzulesen.

OP-Verwaltung*

Lesen Sie Eingangsrechnungen im ZUGFeRD-Format (ab Basic) in die OP-Verwaltung mit wenigen Klicks ohne Abschreiben und fehlerfrei ein.

*Zusatzpaket in Sage 50 Handwerk



e-Rechnung

Nachkalkulation*

Sparen Sie sich die manuelle Erfassung der Kreditorenrechnungen und lesen Sie die Rechnungen im ZUGFeRD-Format (empfohlen ab Comfort) von Ihren Lieferanten mit wenigen Klicks ein.

Bestellwesen*

Auch die Wareneingänge können Sie durch Einlesen einer e-Rechnung im ZUGFeRD-Format (ab Comfort) schnell und fehlerfrei erfassen.

Inzwischen bieten auch bereits eine große Anzahl von Lieferanten für Handwerksbetriebe e-Rechnungen im ZUGFeRD-Format an. Teilweise werden sogar Sonderkonditionen (z. B. Einkaufsrabatte) angeboten.

Auszug aus der Liste der Anbieter von e-Rechnungen im ZUGFeRD-Format

Anbieter	ZUGFeRD-Format	Gewerk
Hilti	Basic	Baugeräte
Cordes & Gräfe GC-Gruppe	Extended	SHK Haustechnik
FAMO GmbH & Co. KG	Basic	Elektro
Obeta		Elektro
Pfeiffer & May	Extended	Sanitär, Heizung, Fliesen
Bergmann & Franz Nachf. GmbH & Co. KG	Basic	Bäder, Fliesen

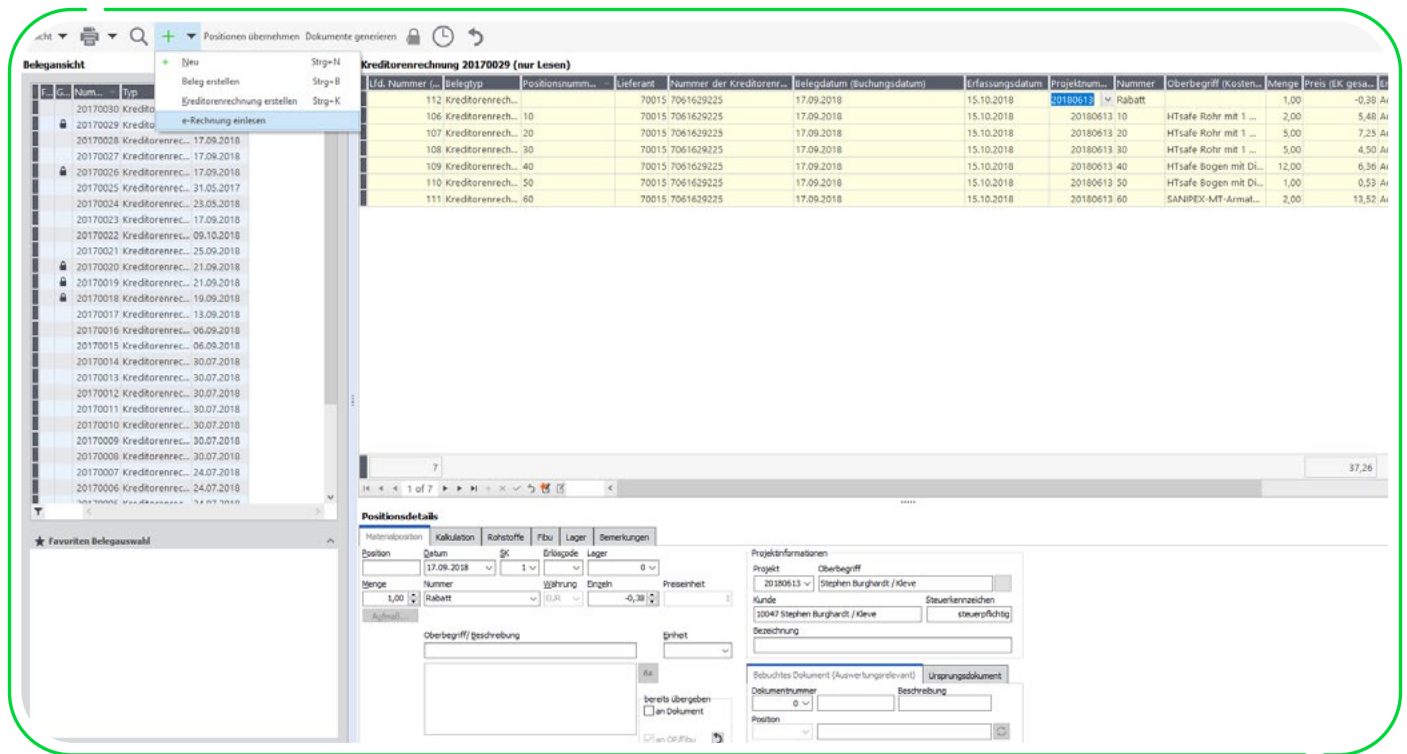

e-Rechnung – in Nachkalkulation einlesen

Notwendige Sage Lizenzen

Zur Nutzung der e-Rechnungsfunktionalität benötigen Sie die Lizenz für das Modul e-Rechnung. Dieses Modul kann im Sage 50 Handwerk Basic und Sage 50 Handwerk Professional optional hinzugebucht werden.

Um stets die aktuellen Versionen der e-Rechnungen-Formate ZUGFeRD und XRechnung zu gewährleisten, wird zusätzlich ein gültiger Wartungsvertrag und somit ein aktuelles Handwerksprogramm vorausgesetzt. Wir möchten sicherstellen, dass alle Anwender auf dem neuesten Stand sind und auch bleiben.

Highlights

- Zeitsparendes Einlesen von Lieferantenrechnungen in die Nachkalkulation, das Bestellwesen und die OP-Verwaltung
- Verwenden Sie einfach die aus dem Rechnungsdokument bekannten Platzhalter zur Gestaltung der Kunden-E-Mail
- Ersparen Sie dem Rechnungsempfänger die manuelle Erfassung der Rechnung und nutzen Sie Skonti und sonstige Vergünstigungen

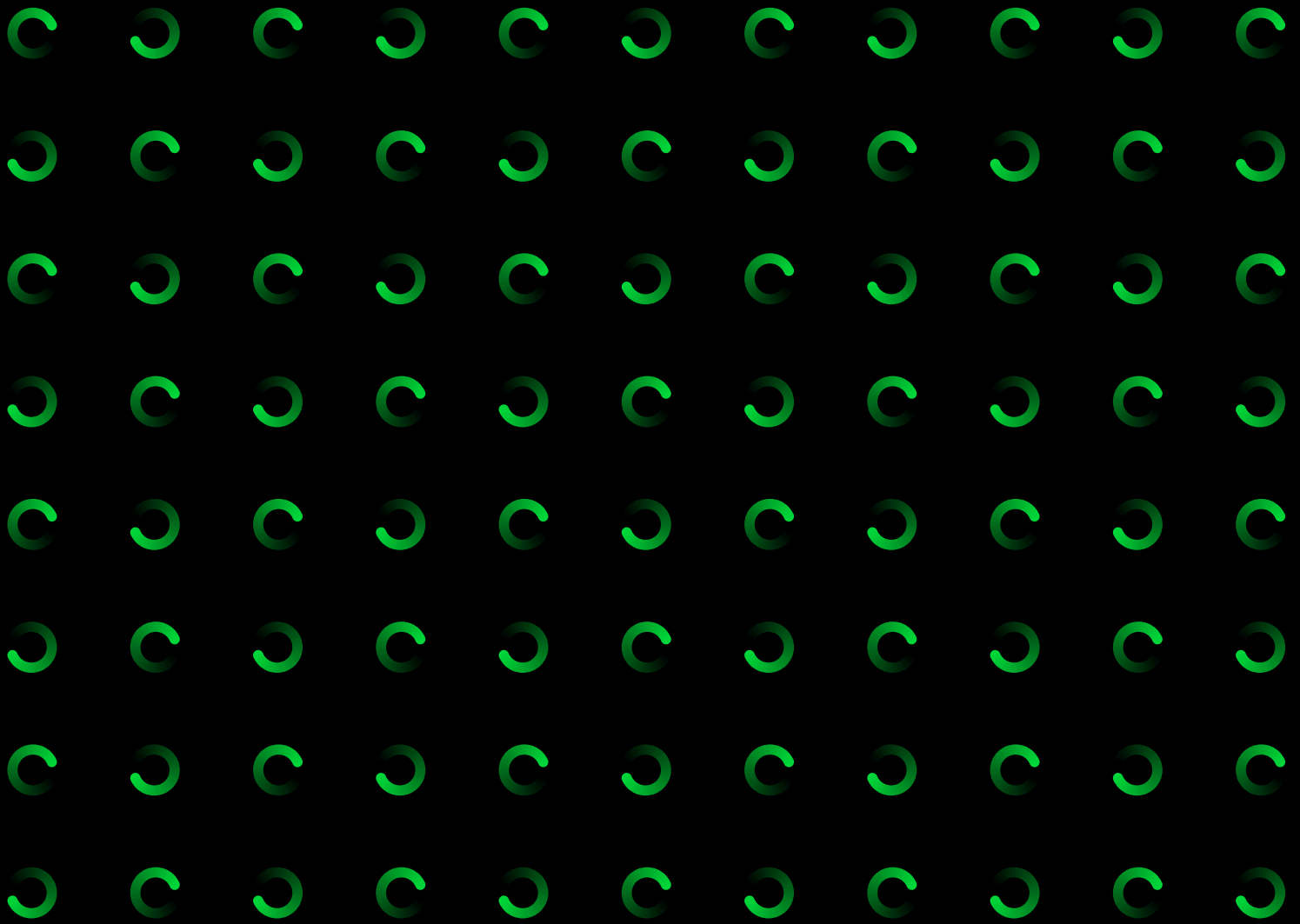

Business Software GmbH

Primoschgasse 3
9020 Klagenfurt

0463 3843

kundenbetreuung@bsoftware.at

www.business-software.at



Sage

© 2022 Sage GmbH. Alle Rechte vorbehalten. Sage, das Sage Logo sowie hier genannte Sage Produktnamen sind eingetragene Markennamen der Sage Global Services Limited bzw. ihrer Lizenzgeber. Alle anderen Markennamen sind Eigentum der jeweiligen Rechteinhaber. Technische, formale und druckgrafische Änderungen vorbehalten.