

DATENBLATT
sage 50 Handwerk
 Nachkalkulation

Damit Sie immer vollen
 Projektdurchblick und
 Kostenkontrolle haben

Professional (optional)



Die Nachkalkulation ermöglicht die Projektüberwachung durch fortlaufende Erfassung aller zu einer Baustelle anfallenden Kosten und Zeiten.

Alle erfassten Werte lassen sich jederzeit übersichtlich baustellen-, projekt- und mitarbeiterbezogen auswerten.

Für alle Projekte ist ein detaillierter Soll-Ist-Vergleich mit einem Klick verfügbar.

- Erfassung der Kreditorenrechnungen (komplett oder positionsweise)
- Übernahme von Positionen aus Angeboten und Aufträgen in die Erfassung als Erfassungsvorlage
- Mit dem optionalen Modul E-Rechnung können Kreditorenrechnungen mit einem Klick eingelesen werden.
- Schnellerfassung mit
 - freier Eingabe- und Erfassungsreihenfolge der Arbeitszeiten und Belege
 - umfangreichen Such-, Sortier- und Filter- möglichkeiten mit der Option, die Ein-gaben zu gruppieren und Zwischen-summen zu bilden
 - mehreren benutzerbezogenen Erfassungslayouts
 - Wochenlohnerfassung¹
- Soll-Ist-Vergleich mit einem Klick aus dem Projektfenster inklusive grafischer Darstellung

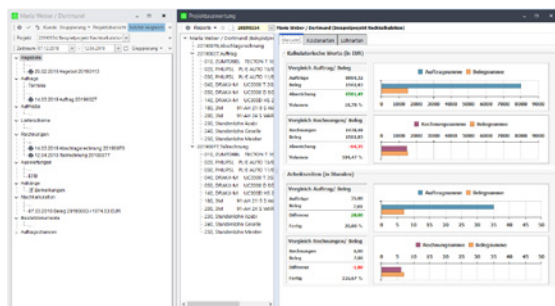

Soll / Ist - Vergleich zum Projekt

Leistungsumfang

Fortlaufende Erfassung aller zu einer Baustelle/einem Projekt angefallenen Kosten und Zeiten.

- Erfassung der Arbeitszeiten (inklusive Tagelohn und Regiarbeiten)

¹ nur in Verbindung mit dem Zusatzmodul Sage 50 Handwerk Zeitmanagement

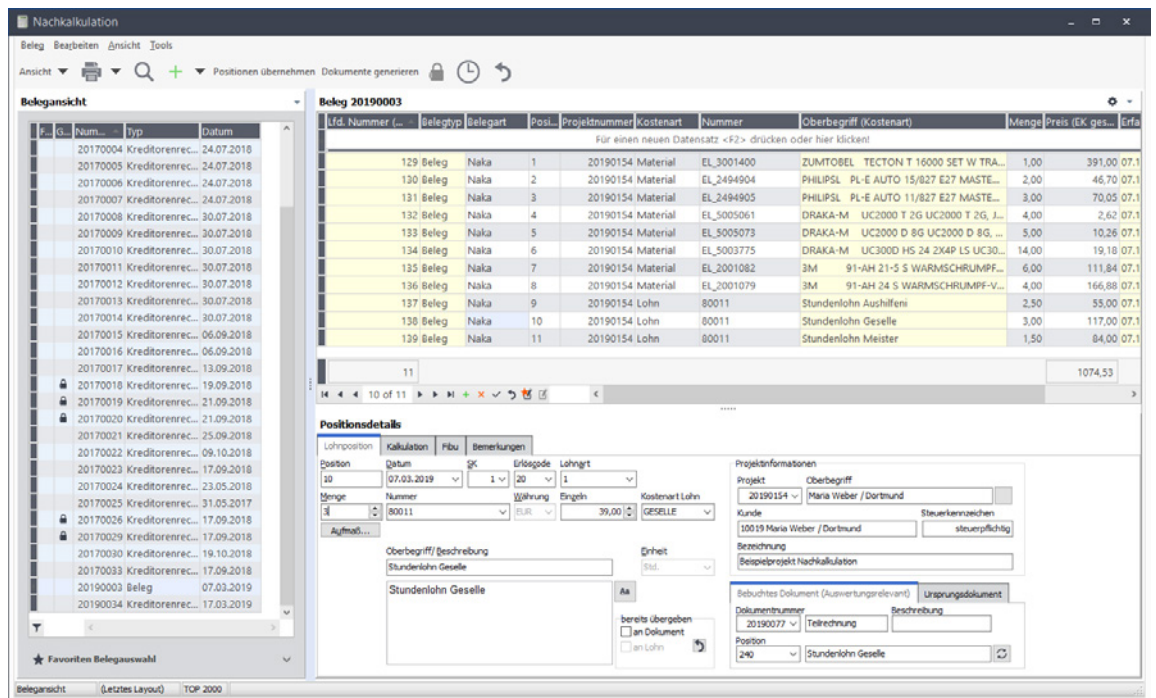

Belegerfassung der Nachkalkulation

Highlights

- Einfache Zuordnung der Kosten zu den laufenden Projekten bzw. Baustellen
- Einfaches Einlesen von e-Rechnungen per Mausclick²
- Soll-Ist-Vergleich direkt im Projekt möglich

Ideale Ergänzungen zum Modul „Nachkalkulation“

- Modul e-Rechnung zum Einlesen der Kreditorenrechnungen
- Modul Sage 50 Handwerk DMS zur einfachen Archivierung der Projektdokumente und Kreditorenrechnungen
- Modul OP-Verwaltung, Sage 50cloud Buchhalter oder Sage 100cloud Rechnungswesen zur Weiterverarbeitung der Kreditorenrechnungen
- Modul Regiezentrum für eine optimale Übersicht auf der Startseite des Programms³

² Nur in Verbindung mit dem Zusatzmodul Sage 50 Handwerk e-Rechnung

³ In Sage 50 Handwerk Professional bereits enthalten

Hinweis: Die Abbildungen wurden mit Sage 50 Handwerk Professional erstellt. Beim Einsatz einer Basic-Version können leichte Abweichungen zur Abbildung vorhanden sein.

Weitere Informationen finden Sie unter: www.business-software.at
oder rufen Sie uns an: **+43(0) 463 38430**

©2020 Sage GmbH. Alle Rechte vorbehalten. Sage, das Sage Logo sowie hier genannte Sage Produktnamen sind eingetragene Markennamen der Sage GmbH. Alle anderen Markennamen sind Eigentum der jeweiligen Rechteinhaber. Technische, formale und druckgrafische Änderungen vorbehalten. Stand April 2021.