

sage

Sage 100

Modul- beschreibung

(ERP, xRM, CRM, DMS)



„Endlich eine
Software, die unsere
Prozesse steuert.
Aber nicht uns!“

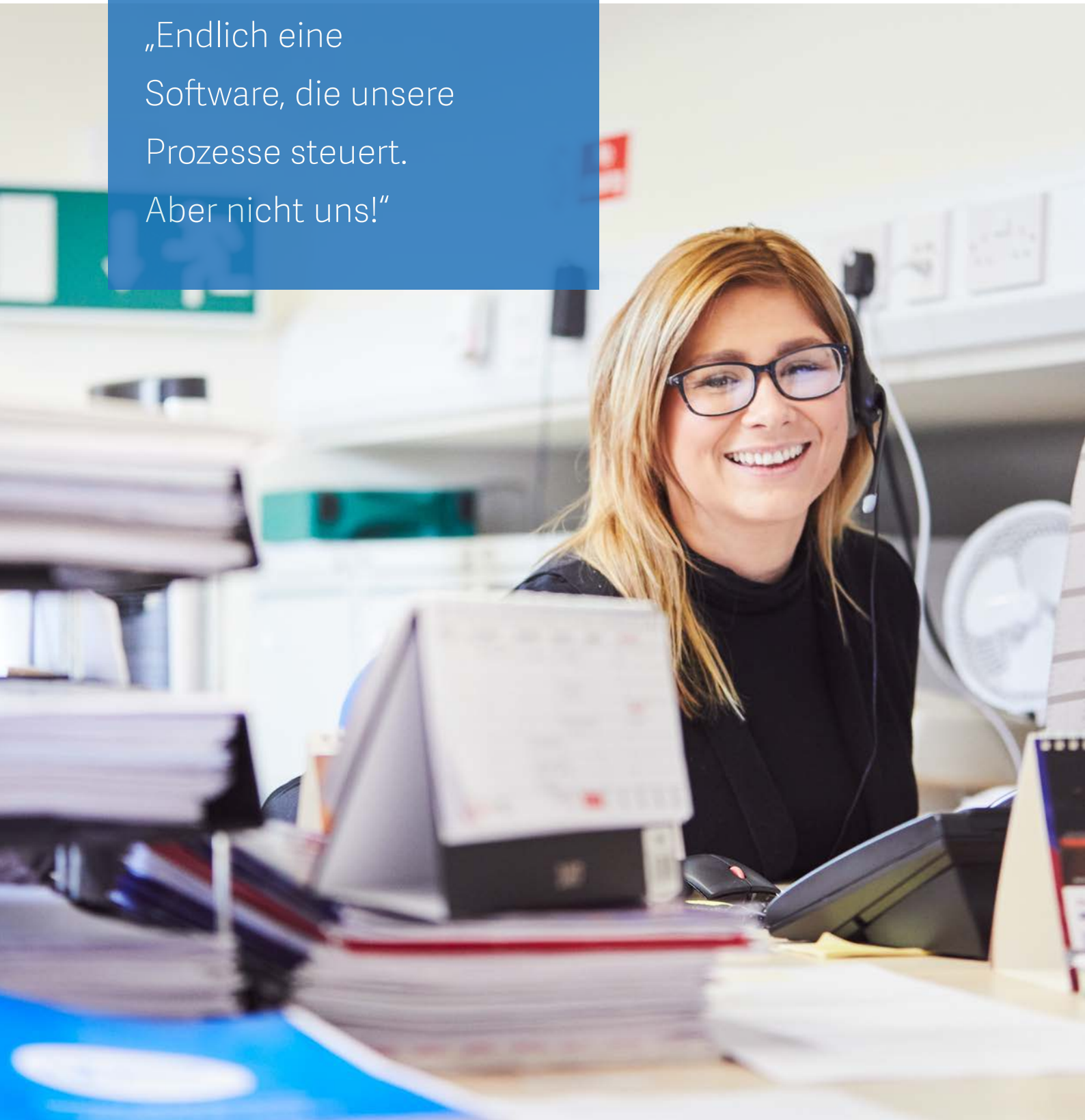

Inhalt

Produktausprägungen

Seite 4

System und Anpassbarkeit

Seite 9

Rechnungswesen

Seite 14

Warenwirtschaft

Seite 18

Produktion

Seite 23

xRM

Seite 26

DMS

Seite 29

CRM

Seite 32

Produktausprägungen

Die Sage 100 erhalten Sie in drei Produktausprägungen. Je nach den Anforderungen Ihres Unternehmens können Sie zwischen Sage 100 Basic, Professional oder Enterprise wählen.

Die Sage 100 Basic umfasst die Standardfunktionalitäten des jeweiligen Hauptpaketes (Kernfunktionalitäten) und stellt somit eine optimale Einstiegslösung dar. Die umfangreicheren Produktausprägungen Professional und Enterprise bringen eine Reihe weiterer Funktionalitäten mit sich, welche wir Ihnen auf den folgenden Seiten im Einzelnen vorstellen. Die Sage 100 kann flexibel und modular pro Unternehmensbereich (auf Basis der Hauptpakete Rechnungswesen, Warenwirtschaft, Produktion und xRM) in einer der oben genannten Produktausprägungen (Basic, Professional oder Enterprise) eingesetzt werden. Die Produktausprägungen unterscheiden sich in folgenden Funktionen:

System	Basic	Professional	Enterprise
Berechtigungsimport/-export	●	●	●
Citrix-MetaFrame-Unterstützung	●	●	●
Control-Center	●	●	●
Fremdsprachenassistent	●	●	●
LiveUpdate via Internet	●	●	●
Mehrfachstart der Applikation auf einem Arbeitsplatz	●	●	●
Regelbasierte Berechtigungen	●	●	●
SQL Server Express Edition	●	●	●
Windows-Terminal-Server-Unterstützung	●	●	●
System Pluspaket ²			
- Beliebige Eigenwährungen (ungleich EUR)			
- Dublettenanalyse und -abgleich für Adressen			
- Rechtevergabe auf Feldebene	●	●	●
- Zeitversetzte Verarbeitung, Stapelbuchungen, wiederkehrende Buchungen, Zahlungsverkehr, Disposition, Mehrländerlizenz			
AppDesigner Basic ³	●	●	●
AppDesigner Professional ³ & AppDesigner Entwicklungswerkzeug ³	○	○	○
Aufgaben-Center ³	○	○	○
Benutzeroberfläche Englisch*	○	○	○
Lesender Zugriff	○	○	○
Mehr als 3 Mandanten (max. 999) ⁵	●	●	●
SQL Server Standard Edition unterstützt	○	○	○

● im Standard enthalten

● im Standard der Sage 100 Connected enthalten, optional für Sage 100 Desktop

○ optional

- in dieser Ausführung nicht verfügbar

* im Modul xRM nicht verfügbar

¹⁻⁶ Erläuterungen am Ende der Übersicht

Weitere Zusatzpakete/-optionen	Basic	Professional	Enterprise
Benutzerdefinierte Schaltflächen und Felder mit Maskeneditor	●	●	●
Einsatz zusätzlicher Add-Ins (Partnerlösungen)	●	●	●
Dokumentenmanagement (DMS) ⁴	○	○	○
Erweiterte Anpassungsfähigkeit: - Frontend-Anpassungsoption (ACCDB/MDA) - Verwendung von Source-Anpassungen (DLL/OCX)	●	●	●
Komfortpaket Kommunikation & Belege ²	●	●	●
3rd-Party-Lizenzen	○	○	○

Rechnungswesen	Basic	Professional	Enterprise
EU Zahlungsverkehr	●	●	●
DATEV Export	●	●	●
Budgetierung und Budgetüberwachung	●	●	●
Flexible Datenanalyse	●	●	●
Girostar	●	●	●
Kennzahlen für Geschäftsführer	●	●	●
Vorsteuervergütungsverfahren	●	●	●
Zahlungsverkehr (SEPA + ISO 20022) inkl. Lastschriftverfahren	●	●	●
Anlagenbuchhaltung ¹	-	●	●
Rechnungswesen Pluspaket ¹ - Erweiterte Buchungs- und Auswertungskreise - Erweiterte Kostenumlage - Konsolidierung - Kostenstellenhierarchie/-verdichtung	-	-	●
DATEV Import	●	●	●

Warenwirtschaft	Basic	Professional	Enterprise
ABC-Analysen	●	●	●
Auswertungen	●	●	●
Datanorm-Export und -Import	●	●	●
Historische Lagerbewertung	●	●	●
Kennzahlen für Geschäftsführer	●	●	●
Preislistenassistent	●	●	●
Seriennummernverwaltung, Staffelpreise für Kunden-/ Lieferantengruppe definierbar	●	●	●
Unterstützung Elektroggesetz	●	●	●
Verpackungsverordnung	●	●	●
Zubehörartikel und -kataloge	●	●	●
Zuschläge und Zuschlagsstaffeln	●	●	●

- im Standard enthalten
- optional

- im Standard der Sage 100 Connected enthalten, optional für Sage 100 Desktop
- in dieser Ausführung nicht verfügbar

¹⁻⁶ Erläuterungen am Ende der Übersicht

Warenwirtschaft	Basic	Professional	Enterprise
Warenwirtschaft Pluspaket 1: ² - Erweiterte Lagerwirtschaft und Inventur inkl. Reservierung und Wareneinsatzbuchungen - Erweiterte Lieferantenüberwachung - Intrastat-Meldung - Projektverwaltung - Varianten	-	(●)	●
Warenwirtschaft Pluspaket 2: ² - Absatzplanung - Chargenverwaltung - Kommissionierung - Rahmen- und Abrufaufträge - Regelbasierter Belegworkflow - Vertragsverwaltung	-	(●)	●
Produktkonfigurator ^{2,*}	○	○	○
Rechnungsprüfung ²	○	○	○
Webshop	○	○	○

Produktion ^{2,6}	Basic	Professional	Enterprise
Fertigungsaufträge	●	●	●
Fertigungspapiere	●	●	●
Fertigungssteuerung	●	●	●
Ressourcenlisten	●	●	●
Projektauswertung	●	●	●
Rückmeldungen	●	●	●
CAD-Schnittstelle	●	●	●
Simulation	●	●	●
Vor-/Nachkalkulation	●	●	●
Produktion Pluspaket: - BDE Grundmodul - Erweiterte Kalkulation - Fremdfertigung - Produktionsdisposition	-	●	●
Grafische Ressourcenplanung/Leitstand	○	○	○

- im Standard enthalten
 - optional
 - in dieser Ausführung nicht verfügbar
 - (●) es kann zwischen Pluspaket 1 und Pluspaket 2 gewählt werden
 - * auf Anfrage
- ¹⁻⁶ Erläuterungen am Ende der Übersicht

Kontakt- und Vertriebsmanagement (xRM)^{2,6,*}	Basic	Professional	Enterprise
Dashboard	●	●	●
Adress- und Ansprechpartnerverwaltung	●	●	●
Kontaktmanagement mit Aktivitäten	●	●	●
Kundenhistorie	●	●	●
Dokumentenmanagement zu Kontakten	●	●	●
E-Mail-Kommunikation (Versand, Anzeige, Mailtracking)	●	●	●
Briefe erstellen	●	●	●
ToDo Liste mit Wiedervorlage	●	●	●
Kalender	●	●	●
Suchfunktion	●	●	●
Export von Listen	●	●	●
Forecasting	●	●	●
Beziehungsmanagement	●	●	●
Ansprechpartner als vCard speichern	●	●	●
Workflowmanagement	-	●	●
Computer Telephony Integration (TAPI)	-	●	●

Controlling (xRM)^{2,6,*}	Basic	Professional	Enterprise
Unbeschränkte Anzahl von Sichten (xRM Controls)	-	●	●
Veröffentlichen von xRM Controls	-	●	●
Erstellen und Bearbeiten von xRM Controls	-	-	●
Export zu Microsoft Excel	●	●	●
Eskalationsmanagement	-	●	●
Einstellungen der erweiterten Benutzerverwaltung (nur Access Masken)	-	-	●

Lead- und Opportunitymanagement (xRM)^{2,6,*}	Basic	Professional	Enterprise
Opportunitymanagement	-	●	●
Kampagnenübergreifende Auswertungen	-	●	●
Ranking Checklist zur Schnellbewertung von Verkaufschancen	-	●	●
Sales Pipeline	-	●	●
Lead Tracking	-	●	●

● im Standard enthalten

○ optional

- in dieser Ausführung nicht verfügbar

* Englische Oberfläche im Modul xRM nicht verfügbar

¹⁻⁶ Erläuterungen am Ende der Übersicht

Marketing (xRM)^{2,6,*}	Basic	Professional	Enterprise
Kampagnenmanagement	-	●	●
Serienbrief/-kontakt	-	●	●
Informationsmanager	-	●	●
Kontaktplanung	-	●	●
Dokumentenbeschreibung	-	●	●

Projektmanagement und -abrechnung (xRM)^{2,6,*}	Basic	Professional	Enterprise
Vorlagen anlegen	-	●	●
Projektverwaltung	-	●	●
Projektvorgang bearbeiten (Aktivitäten, Workflow)	-	●	●
Plantafel	-	-	●
Nachkalkulation	-	-	●
Zeiterfassung, -überwachung und -auswertung	-	-	●
Ressourcenbeschreibung	-	-	●
Ressourcenkompetenzen	-	-	●

Service & Support (xRM)^{2,6,*}	Basic	Professional	Enterprise
Objektmanagement	-	-	●
Ticketerfassung mit Zeiten, Fremdkosten und Planung	-	-	●
Reservieren von Seriennummern der Artikel im Ticket	-	-	●
Periodische Abrechnung	-	-	●
Vorbeugende Wartung	-	-	●
Helpdesk	-	-	●
Service Level Agreements	-	-	●
Zuschlagsverwaltung	-	-	●
Erweitertes Abrechnungsmodell	-	-	●
Ticket-Eskalationsmanagement	-	-	●
Zeitonenmanagement	-	-	●

● im Standard enthalten - in dieser Ausführung nicht verfügbar * Englische Oberfläche im Modul xRM nicht verfügbar

Erläuterungen

¹ Wurde dieses Modul bezogen, so kann es nicht separat gekündigt werden, da aufgrund notwendiger Erfordernisse im Zusammenhang mit der Bilanzkontinuität und den Erfordernissen ordnungsgemäßer Buchführung dieses Datenpaket nicht einzeln herausgelöst werden kann. Andernfalls kann es zu Fehlern in der Berechnung auszuweisender Werte kommen. Eine Kündigung ist daher nur für die gesamte Applikation möglich.

² Wurde dieses Modul bezogen, so kann es nicht separat gekündigt werden, da ab dem Datum des Bezuges dieses Moduls mit den neu hinzugefügten Daten erweiterte Berechnungen durchgeführt werden. Ein Herauslösen dieses Datenpaketes würde zu fehlerhaften Berechnungen aufgrund nicht konsistenter Daten führen. Eine Kündigung ist daher nur in für die gesamte Applikation möglich.

³ Wurde dieses Modul bezogen, so kann es nicht separat gekündigt werden, da mit dem Modul erstellte Lösungen ansonsten nicht mehr genutzt werden können. Eine Kündigung ist daher nur in für die gesamte Applikation möglich.

⁴ Da ohne eine entsprechende Lizenz nicht mehr im Sinne der Aufbewahrungspflichten auf die einmal hinterlegten Daten zugegriffen werden kann, ist eine separate Kündigung dieses Moduls nur in Rücksprache möglich.

⁵ Wurden weitere Mandanten bezogen, so können diese nicht separat gekündigt werden, da ohne eine entsprechende Lizenz nicht mehr auf die einmal hinterlegten Daten zugegriffen werden kann, wodurch Nachweis- und Aufbewahrungspflichten nicht eingehalten werden können. Eine Kündigung ist daher nur in für die gesamte Applikation möglich.

⁶ Gilt für alle Untermodule des Moduls.

System und Anpassbarkeit

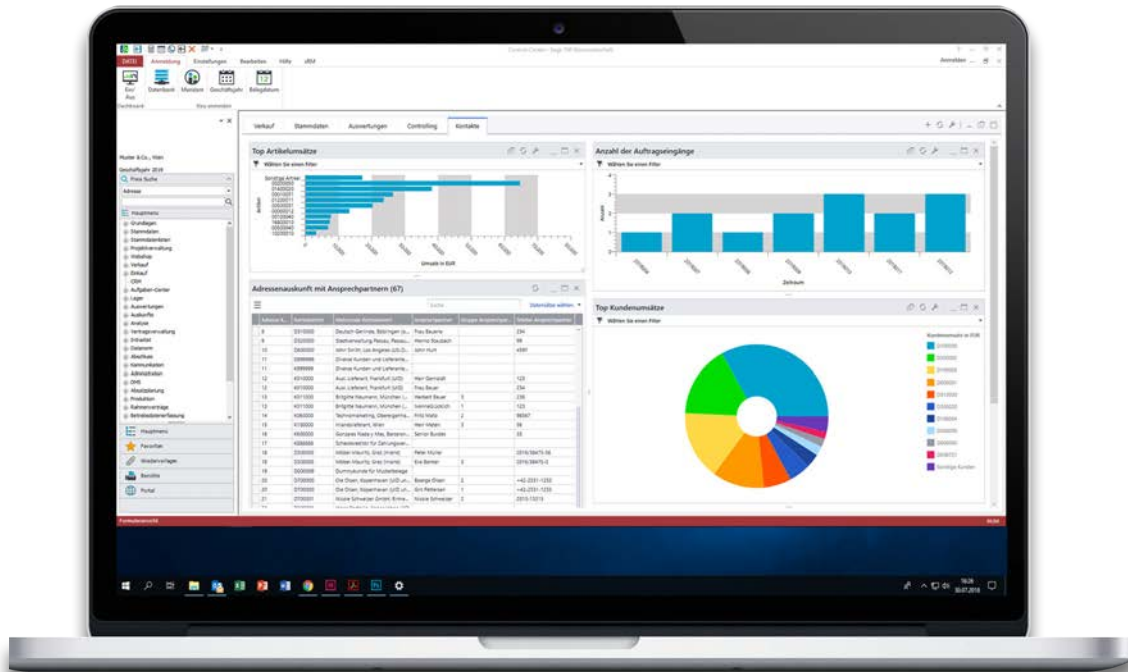

Die Sage 100 nutzt alle Vorteile ausgereifter Microsoft-Technologie. Mit dem hochgradig skalierbaren SQL Server ist bereits im Standard eine besonders stabile und performante SQL-Datenbank enthalten. Das Frontend basiert auf moderner und leicht anpassbarer Technologie. Damit bietet die Sage 100 ein Höchstmaß an Integrationsfähigkeit und Leistungsfähigkeit für Ihr Unternehmen. Die Installation und die Administration des zentralen Servers werden von leistungsfähigen Tools optimal unterstützt.

Durch zahlreiche Schnittstellen und direkten Zugriff auf die SQL-Datenbanken kann die Sage 100 auch in heterogene Software-Umgebungen mühelos integriert werden. Ihre Standardkonfiguration erlaubt eine schnelle Implementierung und das integrierte LiveUpdate stellt sicher, dass Ihre Software immer den aktuellen gesetzlichen Anforderungen genügt.

Über die Funktion Auskünfte haben Sie Ihr Unternehmen immer im Überblick. Jeder Benutzer kann sich die anzuzeigenden Felder der Ansichten aus einer vorgegebenen Auswahl selbst zusammenstellen. Ad-hoc-Filter erlauben das rasche Auffinden des gesuchten Vorgangs bzw. des gesuchten Datensatzes. Eine Hauptansicht bildet den Einstieg. Von der Hauptansicht abhängige Detailansichten lassen sich flexibel auf dem Bildschirm anordnen. Individuell vom Benutzer eingestellte Ansichten lassen sich abspeichern und werden beim nächsten Aufruf sofort wieder in der gewünschten Konfiguration angezeigt.

Die Highlights der Sage 100 sind ihre umfangreiche Konfigurierbarkeit und ihre Anpassungsfähigkeit auf unterschiedlichen Ebenen, mit Hilfe derer sie sich exakt auf Ihre Bedürfnisse zuschneiden lässt. Das beginnt bereits mit dem individuellen Einstieg in die Sage 100, mit dem vom Benutzer anpassbaren Control-Center. Mit dem AppDesigner und dem Aufgaben-Center können betriebsspezifische Arbeitsabläufe vom berechtigten Poweruser mit wenigen Mausklicks arbeitsplatzspezifisch angepasst werden. Kundenspezifische Zusatzfelder können direkt im Administrator angelegt werden. Mit dem AppDesigner können versierte Kunden eigene Control-Center-Elemente erstellen.

Administration Sage 100

- Assistentengesteuertes Datenbankmanagement (keine SQL-Server-Kenntnisse erforderlich)
- Konfiguration benutzerdefinierter Felder
- Freie Definition des Adress-Layouts
- Systemmonitor zur Darstellung aller aktiven Prozesse

Benutzerverwaltung

- Benutzer- und benutzergruppenbezogenes, mehrstufiges Berechtigungssystem
- Sperren und Ausblenden einzelner Felder oder ganzer Register über die Vergabe von Berechtigungen
- Regelbasierte Berechtigungen (z. B. Auftrag bis EUR 10.000)

Installation und Wartung

- Einfache Installation per Setup (auch unter MS-Windows-Terminal-Server und Citrix-MetaFrame)
- Kurze Einführungszeiten
- LiveUpdate via Internet*

Schnittstellen

- Serienbriefassistent zur automatisierten Erstellung von Serienbriefen mit Microsoft-Word
- Excel-Export von Berichtsdaten
- E-Mail-Versand von Listen und Belegen
- Schnittstelle zum Datenimport aus Fremdsystemen
- Buchungsimportschnittstelle
- DATEV-Import- und Exportschnittstelle
- Artikelex- und -import über Datannorm und XML
- Kunden- und Belegimport über XML
- Export von Geschäftsjahren im IDEA-Format
- Google Maps Anbindung

Unterstützung von Terminal-Server und Citrix-Meta-Frame

- Nutzung der Sage 100 in dezentralen Organisationen
- Einfache, zentrale Installation und Wartung
- Geringe Hardwareanforderungen an die Clients
- Sage 100 Client im Web-Browser via MS-Windows-Terminal-Server oder Citrix-MetaFrame

Control-Center

- Individualisierbarer Einstieg in die Sage 100
- Frei gestaltbare Oberfläche für die spezifischen Arbeitsplätze im Unternehmen
- Starten der Bearbeitungsfunktionen der Sage 100 von zentraler Stelle
- Effizienzverbesserung durch Anpassung der Sage 100 an die Arbeitsweise
- Einblenden der wichtigen Informationen und damit Gewinn an Effizienz

Dublettenanalyse und -abgleich für Adressen

- Einmalige Analyse des kompletten Adressenbestandes
- Optionale Analyse während der Erfassung einer Adresse
- Übersichtliche Darstellung der Unterschiede der gefundenen Dubletten
- Einfacher Abgleich einzelner Werte der Dubletten
- Übernahme aller Kontokorrentinformationen beim Abgleich von Dubletten
- Kennzeichnung von nicht abzugleichenden Dubletten

* Setzt einen gültigen Servicevertrag voraus.

App Designer

- Einfache Erstellung von Bildschirmelementen und Berichten ohne aufwendige Programmierung
- Erstellen von Bildschirmauskünften und Control-Center-Elementen
- Ändern der Korrespondenzformulare für Desktop
- Zugriff auf Sage 100-Tabellen und -Geschäftsprozesse
- Direkte Aufrufe von Sage 100-Masken aus Bildschirmelementen
- Erstellen eigener Berichte mit Grafiken und Diagrammen

Ausbaustufen des AppDesigner

- *AppDesigner Basic*:
 - Laufzeitumgebung für Berichte
 - Vom Business Partner angepasste Berichte und Korrespondenzformulare können importiert werden
- *AppDesigner Professional*:
 - Laufzeitumgebung für Berichte und Laufzeitumgebung Bildschirmelemente
 - Vom Business Partner erstellte Berichte (Korrespondenzformulare, Standardberichte) und z. B. Auskünfte, Control-Center Elemente können als Bildschirmelemente importiert werden
- *AppDesigner Entwicklungswerkzeug*:
 - Der Endkunde kann selbst eigene Berichte und Bildschirmelemente mit dem AppDesigner erstellen

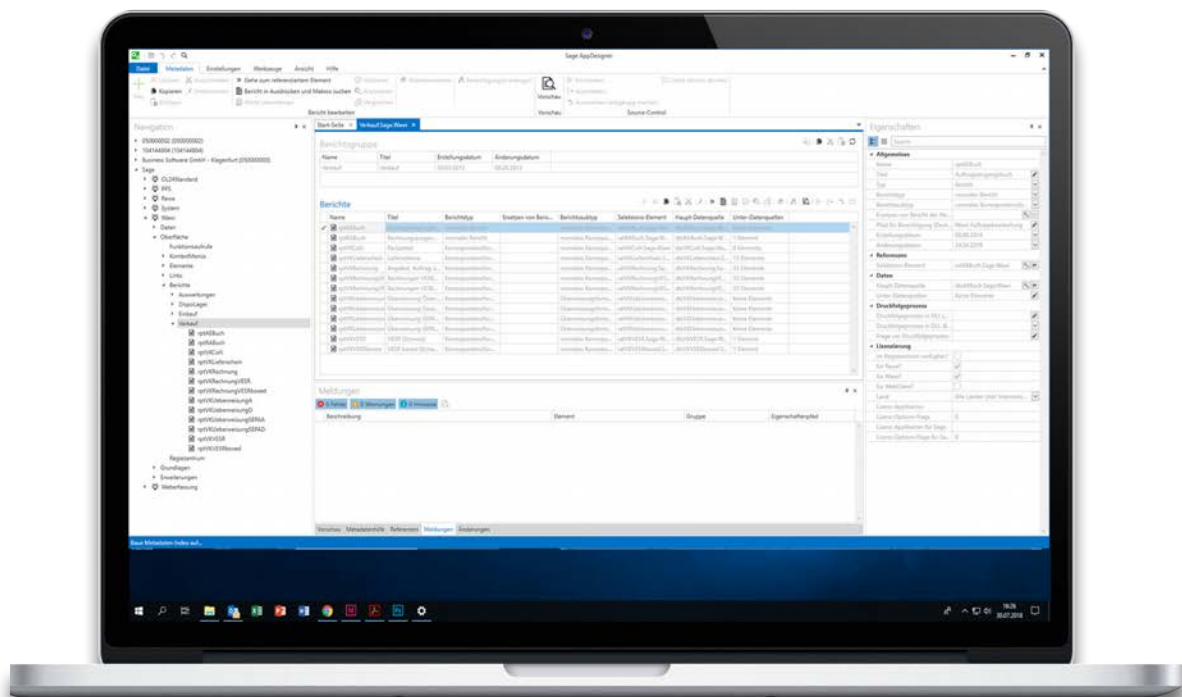

Benutzeroberfläche Englisch

- Übersetzte Sage 100 Benutzeroberfläche (außer Administrator, Produktion, xRM, Hilfen, Dokumentation)
- Qualitativ hochwertige Übersetzung durch Native Speaker
- Individuelle Spracheinstellung je User
- Einfache Sprachumschaltung über die Windows-Systemsteuerungsfunktionen
- Fremdsprachiger Sage 100-Quick-Reference-Guide
- Weitere Fremdsprachen als Partnerlösung lieferbar

Aufgaben-Center

- Gestalten Sie beliebige Auswertungen und individuelle Ansichten auf Ihre Daten per Drag & Drop
- Bringen Sie Listen, die Sie bisher in Excel hatten, zurück in die Sage 100
- Ergänzen Sie Ihre Listenauswertungen durch aussagefähige Diagramme
- Übergeben Sie die selektierten Daten direkt nach Excel, als PDF-Datei oder drucken Sie diese direkt aus
- Ein komfortables Konfigurationswerkzeug kennt bereits alle Daten der Sage 100 und unterstützt Sie bei der Auswahl der von Ihnen benötigten Daten
- Mit dem externen Client des Aufgaben-Centers greifen Sie auch von außerhalb der Sage 100 auf die von Ihnen benötigten Daten zu

Ausbaustufen des Aufgaben-Center

- Aufgaben-Center Basic
 - 3 Individuelle Aufgaben-Center Listen
 - Listenerstellung durch Partner
- Aufgaben-Center Professional
 - Beliebige Anzahl von Aufgaben-Center Listen
 - Erstellung der Listen durch Partner
- Aufgaben-Center Enterprise
 - Beinhaltet Professional-Edition
 - Komfortables Konfigurationswerkzeug zur Erstellung von Listen
 - Erstellung der Aufgaben-Center Listen für Lizenzinhaber
- Externer Client
 - Zugriff auf Sage 100 Daten auch ohne Sage 100 Client
 - Laufzeitumgebung für vorhandene Listen
 - Laufzeitumgebung für vorhandene Module (z. B. Rechnungseingangsprüfung, Projektfertigermodul)
 - Einhaltung der 3rd-Party- und weiterer Sage 100- und Aufgaben-Center-Lizenzbestimmungen verpflichtend

Lesender Zugriff

- Lokaler Auskunftsarbeitsplatz für alle Mitarbeiter mit Informationsbedarf
- Risikofreier, rein lesender Zugriff auf Ihre Daten
- Bedienung analog zum normalen Sage 100 Arbeitsplatz
- Zugriff auf Control-Center, Auswertungen, Reports und Detailinformationen zu Kunden, Verkaufszahlen, Artikeln, Einkaufs- und Verkaufsbelegen, offenen Posten, Kostenstellen, Fertigungsaufträgen
- Erweiterbar um kundenindividuelle, rein lesende Auswertungen durch Ihren Sage Partner

Anpassungsfähigkeit

- Anpassen der Oberflächen per Drag & Drop
- Benutzerdefinierte Felder für individuelle Daten
- Einfache Konfigurierbarkeit von Prozessen und Abläufen

Anpassung der Geschäftsprozesse*

- Einfache Integration von Fremdapplikationen (Add-in-Technologie)
- Erweiterbare Geschäftslogik
- Definierte Schnittstellen zu den Sage 100-Business-Objekten
- Umfassender Partnerlösungskatalog

Anpassung an betriebliche Arbeitsabläufe

- Belegreihenfolge in der Warenwirtschaft änderbar
- Angabe von Regeln zur Weiterverarbeitung von Belegen durch bestimmte Benutzer bzw. Benutzergruppen
- Definition von individuellen Suchmethoden
- Flexible Definition des Nummernformats von Kunden, Lieferanten, Artikeln, Sachkonten, Kostenstellen etc.
- Benutzerdefinierte Felder in den Stamm- und Bewegungsdaten inkl. Maskeneditor
- Konfigurierbare Feldreihenfolge in der Belegerfassung
- Automatische Übersetzung von Belegen für ausländische Geschäftspartner

Anpassung der Programmoberfläche

- Favoriten für schnellen Aufruf häufig verwendeter Programmfunktionen
- Barrierefreie Anpassung der Schriftgröße
- Individuelle Anordnung und Anzeige von Feldern per Drag & Drop
- Definition von Schaltflächen und Tastaturkürzeln für häufig benötigte Funktionen

Anpassung von Programmausgaben

- ReportDesigner zur Anpassung von (mandantenspezifischen) Korrespondenzformularen
- Erstellen von individuellen Auswertungen mit dem Berichtsassistenten
- Optionaler Versand aller Korrespondenzformulare und Berichte als PDF-Datei per E-Mail

Komfortpaket Kommunikation & Belege

- Sammelbelege im Einkauf für Wareneingang und Rechnungseingang
- E-Mail Versand der Korrespondenzformulare
- Nicht skontierfähige Artikel
- E-Rechnungsversand im ZUGFeRD Format

* In der Regel durch Sage Vertriebspartner, die dafür ggf. lizenzpflichtige 3rd-Party-Anwendungsobjekte einsetzen.

Rechnungswesen



Das Rechnungswesen der Sage 100 deckt mit Finanzbuchhaltung, Anlagenbuchhaltung, Kostenrechnung und Budgetierung alle Kernbereiche des betrieblichen Rechnungswesens ab. Mehrmandantenfähigkeit sowie Buchungs- und Auswertungskreise erlauben Ihnen, die komplette Buchhaltung für mehrere Firmen oder einzelne Unternehmensbereiche und Filialen getrennt zu führen und auszuwerten.

Darüber hinaus sind Sie so in der Lage, einen Abschluss nach alternativen Rechnungslegungsgrundsätzen wie zum Beispiel IAS/IFRS oder US-GAAP zu erstellen. Das sichert Ihnen einen maximalen Überblick über Ihre Geschäftsdaten und eine moderne Buchhaltung auf einem sehr hohen Niveau. Das Rechnungswesen enthält auch einen Zahlungsverkehr, der B2C- und B2B-Lastschriften gemäß den SEPA-Regelwerken ermöglicht.

Stammdaten

- Beliebig viele offene Buchungsjahre und -perioden
- Mehrwährungsfähige Kontokorrente und Sachkonten
- Sammelkonten für Debitoren und Kreditoren
- Unbegrenzte Zahl von Bankkonten
- Beliebig viele Zahlungskonditionen definierbar und getrennt für jeden Debitor/Kreditor zuordenbar
- Integrierte Kostenrechnung mit Kostenträger-/Kostenstellen-/Kostenartenaufteilung
- Verdichtungskostenstellen, -kostenträger mit Hierarchiestufen
- Frei definierbare Sachkontenrahmen und Standardkontenrahmen
- Mutationsprotokoll zur Nachverfolgung von Änderungen an Stammdaten
- Budgetplanung nach Periode oder Geschäftsjahr
- Verwaltung beliebig vieler Budgets
- Übernahme von Vorjahreswerten (Plan und Ist) inkl. flexibler Anpassung

Buchungserfassung

- Individuell konfigurierbare Buchungserfassung, wahlweise als Dialog- oder Stapelbuchung
- Alternative Schnellerfassung und integriertes Kassenbuch
- Ausbuchungsdialog für Offene-Posten-Verrechnung
- Buchungen in jeder Währung möglich, mit automatischer Wechselkursregulierung
- Berücksichtigung länderspezifischer SteuerCodes
- Konfigurierbare Automatikbuchungen wie z. B. Umsatz- und Vorsteuer, Kursdifferenzen etc.
- Wiederkehrende Buchungen speicherbar
- Buchungsimport von Fremdsystemen – frei konfigurierbar
- Budgetplanung über mehrere Geschäftsjahre für Debitoren, Kreditoren, Sachkonten sowie für Kostenstellen, Kostenträger und Verdichtungskostenarten
- Abweichendes Wirtschaftsjahr
- Ausbuchungsassistent für Kleinbeträge
- Protokollierung geänderter oder gelöschter Buchungen
- Benutzerdefinierte Felder zur Erfassung beliebiger Zusatzinformationen für eine Buchung
- Perioden- und Jahresabschlussassistent

Sonstige Funktionen

- Integriertes mehrsprachenfähiges Mahnwesen mit beliebig vielen Mahnmethoden und -stufen
- Druck von Mahnungen inkl. Überweisungsträger
- Automatisierter Zahlungsverkehr für die Erstellung von Lastschriften und Überweisungen mit elektronischem Datenträgeraustausch inklusive Zahlungsavis
- Kreditkartenerfassung und -protokoll
- Umsatzsteuer-Voranmeldung mit Umsatzsteuer-Verprobung inklusive FinanzOnline (elektronische Steuererklärung)
- Zusammenfassende Meldungen inklusive FinanzOnline
- DATEV-Importschnittstelle und -Exportschnittstelle
- Direkter Warenwirtschafts-Belegaufruf aus dem Rechnungswesen
- Konzernkonsolidierung für Bilanzen, Saldenlisten und andere Auswertungen über mehrere Mandanten und/oder mehrere Datenbanken
- Zeitversetzte Verarbeitung für wiederkehrende Buchungen, Stapelbuchungen und Zahlungsverkehr
- Beliebige Eigenwährung ungleich EUR
- Signalfunktion zur schnellen Übersicht über Budgetabweichungen
- SEPA-Zahlungen und -Lastschriften mit Mandatsverwaltung
- Liquiditätsplanung und -übersicht
- Vorsteuervergütungsverfahren
- EU Zahlungsverkehr mit SEPA

Budgetierung und Budgetüberwachung

- Budgetierung auf Konten- oder Gruppenebene nach Periode oder Geschäftsjahr
- Verwaltung beliebig vieler Budgets und Übernahme von Vorjahreswerten (Plan und Ist), inkl. Anpassung
- Signalfunktion zur Übersicht über Abweichungen
- Kontrollliste für kritische bzw. überschrittene Budgets
- Warnung vor Budgetüberschreitungen während der Buchungserfassung
- Berücksichtigung von offenen Bestellungen und Warnung vor Budgetüberschreitung bei Erfassung einer Bestellung (nur in Verbindung mit der Warenwirtschaft)

Girostar

- Vorkontierung elektronisch übermittelter Kontoauszüge
- Automatischer OP-Ausgleich durch die im Verwendungszweck erkannten OP-, Kunden- bzw. Lieferantennummern
- Automatische Berücksichtigung von Skonti und Kulanz
- Vordefinierte Importtemplates für SFirm, Multicash, Geno-Light, ZV-Light, StarMoney und DB-Dialog
- Einfache Nachbearbeitung nicht erkennbarer Umsätze mit speziellem Nachbearbeitungsmodus
- Automatisierbare Anlage von Bankverbindungen erkannter Kunden und Lieferanten
- Einlesen der Kontoauszüge im Dateiformat CSV/TXT und camt.053
- PayPal-Kontoauszüge einlesen und für automatischen OP-Ausgleich nutzen (in Verbindung mit Sage Webshop)
- Automatische Buchung von Rücklastschriften (nur camt. 053)

Kennzahlen für Geschäftsführer

- Mehr als 40 unternehmenskritische Kennzahlen
- Kundenperspektive, alles über Ihre Kunden: Von Umsätzen über Forderungen bis hin zur Zahlungsmoral
- Qualitätsperspektive, Lieferterminüberschreitungen, Rücklieferungen, Auftragsstorni bis hin zur Nachlassgewährung
- Produktperspektive, Produktumsätze, Lagerentwicklungen bis hin zu Work-in-progress
- Unternehmensperspektive, Zugriff auf alle Bilanz und GuV-Positionen
- Trendvergleiche, wie Entwickeln sich einzelne Kennzahlen in Bezug zueinander

Anlagenbuchhaltung

- Anlagenstamm zur Verwaltung Ihres Inventars
- Automatische Berechnung und Buchung sämtlicher Abschreibungen und Sonderabschreibungen gemäß den gesetzlichen Bestimmungen
- Separate kalkulatorische Abschreibung für innerbetriebliche Auswertungen in der Kostenrechnung
- Wertberichtigungskonten zur getrennten Ausweisung von Anschaffungskosten und Abschreibungen
- Umfassende Auswertungen wie Anlagenpiegel (auch historisch), Abschreibungsübersicht, Anlagenkarte
- Unterstützung aller zulässigen Abschreibungsformen für geringwertige Wirtschaftsgüter (GWG)

Erweiterte Buchungs- und Auswertungskreise

- Zuordnung von Buchungen zu Buchungskreisen
- Sperrung von Sachkonten für einzelne Buchungskreise
- Zuordnung der Buchungskreise zu Auswertungskreisen
- Bildung und Nachbearbeitung von Auffangposten
- Alle Auswertungen nach Auswertungskreisen
- Einheitliche Stammdaten
- Filialbezogene und übergreifende Auswertungen
- Alternative (filialbezogene) Anlagenbuchhaltung
- Zahlungsverkehr und Mahnwesen pro Filiale

Erweiterte Kostenumlage

- Mehrstufige Verteilungen von Kostenumlageplänen mit beliebig vielen Umlageschritten
- Periodenübergreifende Umlageverfahren
- Flexible Definition von Umlageschlüsseln anhand von Kontenumsätzen (z. B. Statistikkonten), Prozentsätzen, absoluten Werten etc.
- Alternative Verteilung und Bestimmung der Umlageschlüssel auf Basis von Ist- bzw. Plankosten
- Verteilungsprotokoll zur übersichtlichen Kontrolle

DATEV Export

- Export im DATEV- (DTVF/EXTV) oder Postversandformat
- Übergabe der Buchungen nach Periode, Buchungs- oder Belegdatum
- Vermeidung von Dubletten durch Kennzeichnung exportierter Buchungssätze
- Übergabe der Kostenstellen und Kostenträger
- Zerlegung einer Sage-Buchung in verschiedene Teilbuchungssätze für den DATEV-Export (Offene Posten, Kostenstellen, Kostenträger, Sachkonten)

DATEV Import

- Import von DTVF-Dateien
- Verarbeitbarkeit der Abschlussbuchungen des Steuerberaters

Warenwirtschaft

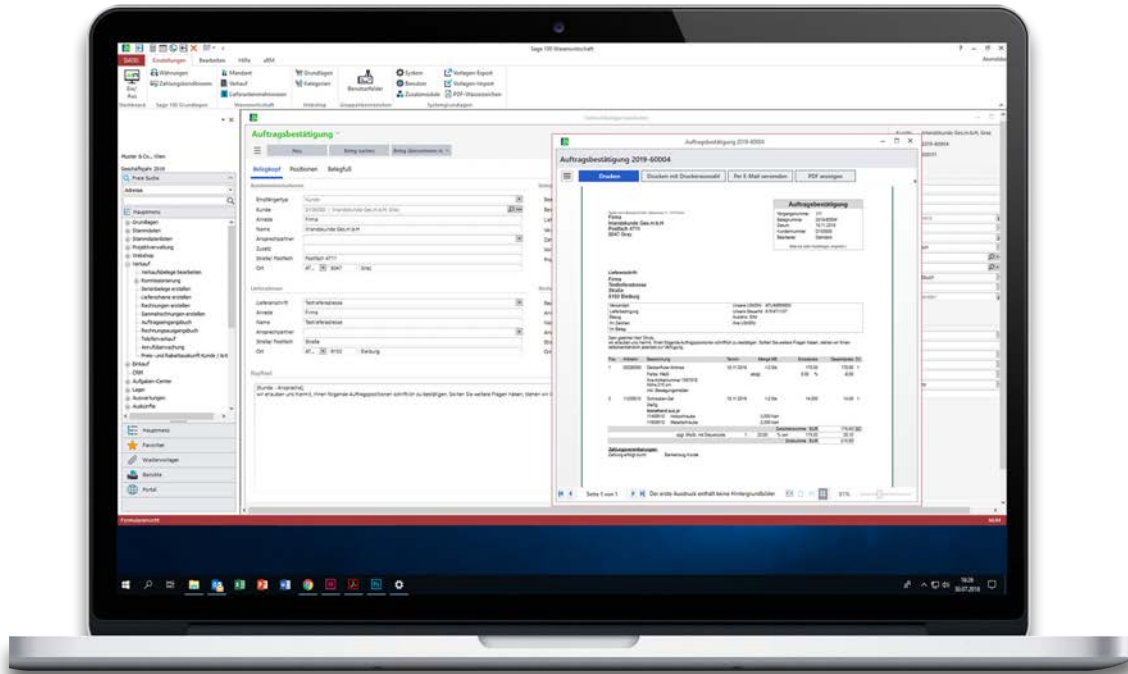

Die mehrmandantenfähige Warenwirtschaft der Sage 100 integriert alle Funktionen aus den Bereichen Auftragsbearbeitung, Bestellwesen und Lagerwirtschaft und bietet damit eine Gesamtlösung für die Bereiche Einkauf, Vertrieb und Logistik. Die Warenwirtschaft ist fremdsprachen- und fremdwährungsfähig und damit auch besonders gut für den internationalen Einsatz geeignet. Mit dem integrierten Telefonverkauf und der Option, Zubehörartikel und -kataloge automatisch einzublenden, bietet sich Ihnen auch direkt die Chance zur Generierung von Zusatzgeschäften.

Stammdaten

- Adressstamm inkl. Kunden- und Lieferantenstamm
- Verwaltung beliebig vieler Ansprechpartner und Lieferanschriften je Kontokorrent
- Vertreterstamm mit individuellen Provisionsgruppen
- Artikelstamm mit mehrstufiger Artikelgruppenhierarchie
- Projektverwaltung mit Projektkartei (Einkaufs- und Verkaufsübersicht)
- Mehrwährungsfähige Kontokorrente und mehrsprachige Artikeltexte
- Seriennummernverwaltung mit Verwendungsnachweis und Scannerunterstützung bei Eingabe und Auswahl
- Verwaltung und Ausdruck von Artikelbildern
- Vielfältige Dispositionsmethoden
- Mehrstufige, variable Handelsstücklisten
- Zahlungskonditionen pro Kunde und Lieferant

Stammdaten (Fortsetzung)

- Kunden- und lieferantenspezifische Artikeldaten wie Bezeichnungen, Staffelpreise/-rabatte und Sonderkonditionen
- Hierarchisch geordnete, mehrstufige Preis- und Rabattlisten, flexible Rabatt- und Zuschlagsberechnung
- Preiskalkulation mit Roherlössimulation
- Datenorm-Ex- und -Import inkl. Assistent zum Löschen nicht verwendeter Artikel
- Mehrlagerverwaltung inkl. Inventur pro Lager
- Verpackungen und Inhaltsstoffe

Einkauf, Verkauf, Lagerwirtschaft

- Übersichtliche Beleggestaltung mit Überschriften, Alternativpositionen und Zwischensummen
- Fremdsprachige Einkaufs- und Verkaufsbelege
- Ansprechende Gestaltung der Korrespondenzbelege durch flexibles Design und beliebige Artikelbilder
- Versand der Korrespondenz als PDF-Datei per E-Mail
- Konfigurierbare Einkaufs- und Verkaufsbelegarten
- Frei definierbare Belegreihenfolge und Unternehmensworkflow zur Abbildung individueller Prozesse
- Anzeige der aktuellen und disponierten Bestände
- Automatische Übernahme von Zubehörartikeln (Naturalrabatte) und Anzeige eines Zubehörkatalogs
- Automatische Artikeldisposition und Erstellung von Bestellvorschlägen, Preisanfragen und Bestellungen
- Auftragsbasierte Bestellungen und Preisanfragen mit Verkaufsreferenzen
- Komfortable Belegerstellung mit Standardvorlagen, Beleg- und Positionskopien
- Vorgangsorientierte Zusammenfassung von Einzelbelegen zu Sammelrechnungen inkl. Stapeldruck
- Automatische Erstellung von Lieferungen/Rechnungen

Erweiterter Einkauf

- Überwachung des Liefertermins
- Automatische Erstellung von Mahnbelegen
- Erfassung der Lieferbestätigung des Lieferanten
- Lieferantenbewertung auf Basis der Liefertreue
- Ein- und Ausgangsbücher für Waren und Rechnungen
- Automatische Kreditlimitprüfung und optionale Liefersperre
- Rechnungswesenübergabe sofort oder im Stapel
- Automatische Lagerbuchungen und manuelle Zugänge, Entnahmen, Umbuchungen etc.
- Inventur alternativ als Stichtagsinventur, bei Einlagerung oder durch Nullkontrolle, inkl. Inventurbewertung
- Digitaler elektronischer Rechnungsversand mit Signatur und Verifikation
- Freie Formatierung der Belegtexte

Sachmerkmale

- Definition beliebiger Merkmale für die Artikel
- Suche über beliebige Merkmalskombinationen

Auswertungen

- Umfassende Umsatzstatistiken für Kunden, Lieferanten, Artikel, Vertreter sowie deren Gruppen
- ABC-Analyse für Kunden, Lieferanten und Artikel
- Listen über Auftragseingang, -bestand und -status
- Projektübersicht und Projektlisten
- Diverse Lagerbestands- und -bewertungslisten
- Auswertungen über offene Vorgänge und Vorgänge mit Lieferverzug
- Chefübersicht mit grafischer Darstellungsoption
- Offene-Posten- und Kontoauskunft pro Kunde/Lieferant
- Excel-Übergabe der Auswertungen im Rohformat
- Individuelle Auswertungen mit Berichtsgenerator

Kennzahlen für Geschäftsführer

- Siehe Leistungsbeschreibung unter dem Punkt Rechnungswesen. Zugriff auf Daten vom Rechnungswesen nur bei gleichzeitigem Einsatz des Hauptpaketes Rechnungswesen möglich.

Erweiterte Lagerwirtschaft und Inventur inkl. Reservierung und Wareneinsatzbuchung

- Unterschiedliche Lagertechniken (z. B. Hochregallager)
- Lagerplatzverwaltung mit artikelspezifischen Lagerplatzzugriffen und Optimierungen sowie Entnahme- und Bewertungsverfahren (Lifo/Fifo)
- Reservierte Auftragsmengen, schwebende Buchungen
- Lagerausschluss bei Disposition
- Wareneingangs- und -ausgangslager
- Erweiterte Inventurmethode und Inventurhistorie
- Korrekturliste für nicht erfasste Artikel
- Nachzählliste mit Toleranzwerten für Inventurdifferenzen
- Verursachernachweis bei Disposition und Bestellwesen

Intrastat

- Zusammenfassung aller innergemeinschaftlichen Warenbewegungen
- Automatische Erhebung von Daten aus der Warenwirtschaft
- Ergänzungsoption für manuelle Warenbewegungen
- Warenverzeichnis mit Importschnittstelle
- Direkter Ausdruck in Formulare möglich
- Dateierstellung im XML- und ASCII-Format

Projektverwaltung

- Umfangreicher Projektstamm mit Sammelmappe
- Erfassung für Materialien, Leistungen und Ressourcen
- Zeiterfassung inkl. Übergabe an das Personalwesen
- Projektspezifische Ein- und Verkaufsvorgänge mit individuellen Preisen und Festpreisen pro Position
- Projektabrechnung mit Anzahlungs- und Schlussrechnungen inkl. Übergabe an das Rechnungswesen
- Projekt-Nachkalkulation und umfassende Auswertungen

Varianten

- Merkmalsbezogene Verwaltung von Artikelvarianten
- Einfache Variantenerfassung in einer Matrix
- Optionale variantenspezifische Artikeldaten (kalkulierter EK-VK-Preis und Rabatt, EAN-Code, Gewicht, Lieferanten- und Kundendaten)

Absatzplanung

- Anlage mehrerer aktiver Absatzpläne
- Alle Informationen zur effektiven Planerstellung auf einen Blick
- Materialbedarfsrechnung auf Basis der Absatzprognose
- Kapitalbedarfsermittlung
- Direkte Erzeugung von Bestell- und Produktionsvorschlägen
- Kumulierte und detaillierte Übergabe der Plan- und Bedarfsdaten nach Excel

Chargenverwaltung

- Kennzeichnung von chargenpflichtigen Artikeln
- Automatische Anforderung der Chargennummer innerhalb der Belegerfassung und bei Lagerbewegungen
- Verwendungsnachweis von Chargen (Chargennachweis)
- Verwaltung des Verfallsdatums und chargenspezifischer Texte
- Chargen- und Seriennummern in der Fertigung (bei Einsatz der Produktion)

Kommissionierung

- Automatische Erstellung einer Pickliste
- Optimierung nach Termin, nach Kunde oder nach Lager
- Direkte Übernahme der Picklisten in Lieferscheine
- Korrektur der tatsächlich gepickten Mengen
- Seriennummer/Lager-/Chargenerfassung
- Stapeldruck der Lieferscheine

Rahmen- und Abrufaufträge

- Verwaltung von Rahmen- und Abrufaufträgen
- Überwachung des Verlaufs der Artikelbestände
- Direkte Erzeugung von Einkaufs-, Verkaufs- und Fertigungsbelegen aus dem Planungsmodul

Vertragsverwaltung

- Verwaltung und Ausführung periodisch wiederkehrender Verkaufsvorgänge
- Einfache Ableitung von Musterverträgen mit Wiederholung aus Standardbelegen sowie Zuordnung von Wiederholungsverträgen zum Kunden mit Beginn und Ende
- Assistent zur Erstellung der Verkaufsbelege
- Auswertungen nach Verträgen und Perioden

Rechnungsprüfung

- Vereinfachter teilautomatisierter Belegfluss mit umfassender Kontrolle und Übersicht über Status und Fälligkeit
- Schnellere Bearbeitung durch E-Mail-Benachrichtigungen
- Liquiditätsplanung: Skontotermine und Fälligkeiten im Blick
- Vermeidung von Mahngebühren
- Einhaltung von Unternehmensrichtlinien und Regeln durch konfigurierbare Auswertungen mit Ampelfunktion
- Beliebige Anzahl von Prüfschritten innerhalb des Prozesses
- Einstellbare Freigabegrenzen und Vertreterregelungen
- Nutzbar innerhalb der Sage 100 aber auch als externer Client über das Aufgaben-Center
- Einhaltung der 3rd-Party- und weiterer Sage 100- und Aufgaben-Center-Lizenzbestimmungen verpflichtend
- Dokumentübergabe an DMS (in Verbindung mit Sage 100 DMS)

Webshop

- Automatisierte Prozesse zwischen Webshop und Sage 100 (Stammdaten und Belege)
- Vollständige Integration in die Sage 100
- Ansprechendes Shop-Design
- Suchmaschinenoptimierung (SEO)
- Sehr schnelle Inbetriebnahme
- Marketplace-Integration
- Integration verschiedener Zahlungsanbieter
- Ausgefeilte Preisermittlung und Aktionen
- Bestellübernahme mit Statusrückmeldung
- Zahlungseingangsüberwachung
- Lieferung, Versand und Faktura
- Automatisierte Verarbeitung von PayPal-Zahlungen
- Unterstützte Währung: EUR



Produktion

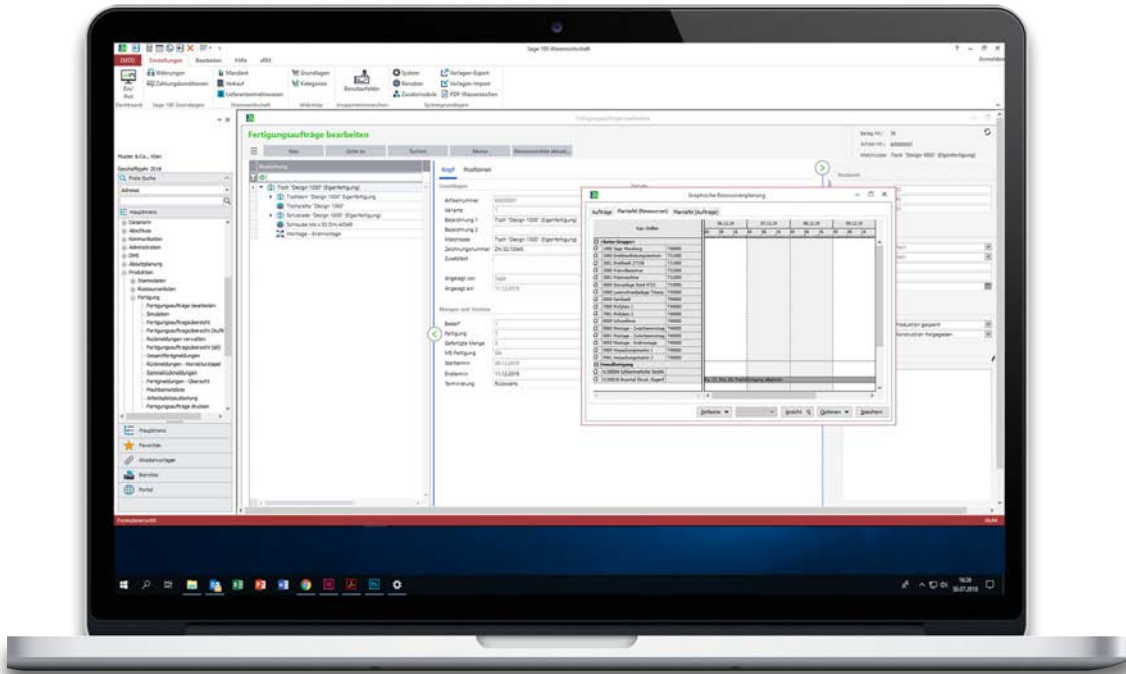

Sage 100 Produktion ist die modulare Software-Lösung speziell für die besonderen Bedürfnisse der mittelständischen Fertigungsindustrie. Drei wesentliche Aspekte standen bei der Entwicklung der Sage 100 Produktion im Vordergrund: Überdurchschnittliche Funktionalität, die Einbindung in ausgereifte Microsoft-Technologie und hohe Individualisierbarkeit. Das Ergebnis: Eine funktionsstarke, nahtlos in die Sage 100 integrierte Lösung, die mit ihrer konsequenten Branchenorientierung und ihrer offenen Systemarchitektur ein Höchstmaß an Flexibilität bietet und sich perfekt in die Arbeitsprozesse mittelständischer Fertigungsunternehmen integrieren lässt – und das zu einem überlegenen Preis-Leistungs-Verhältnis.

Für ein Plus an Transparenz, Effizienz und Wettbewerbsfähigkeit!

Fertigungssteuerung

- Vorwärts- und Rückwärtsterminierung
- Individuell gestaltbare Fertigungsbelege
- Konfigurierbare Fertigungsauftragsübersicht
- Just-in-time-Terminierung
- Drilldown für Detailinformationen
- Produktionsvorschläge auf Basis verschiedener Dispositionsparameter
- Zusammenfassen oder Splitten von Aufträgen
- Integrierte Materialdisposition
- Anzeige von Engpass-Positionen (Material und Kapazität)
- Machbarkeitsauskunft mit farblicher Warnfunktion
- Mehrmaschinenbelegung

Ressourcenliste

- Alles auf einen Blick: Materialien, Arbeitsgänge etc.
- Grafische Visualisierung der Baumstrukturen
- Drill-down für direkte Verzweigung in die Stammdaten
- Erzeugung von Druckbelegen wie
 - Strukturstückliste
 - Mengenstückliste
 - Baukastenstückliste
 - Teileverwendungsnachweis
- Struktur und Teileverwendung
- Kapazitätsgruppen und Arbeitsplätze

CAD-Schnittstelle

- Durchgängiges Konzept von der Konstruktion über die Disposition bis hin zur Fertigung
- Keine Doppelerfassung nötig
- Vermeidung von Fehlern bei der Stücklistenanlage
- Beliebige CAD-Systeme integrierbar
- Automatisierter Stücklistenabgleich bei Konstruktionsänderungen im CAD-System

Simulation

- Aufruf direkt aus Angebot/Auftrag
- Rückwärtsterminierung mit Starttermin-Ermittlung
- Aufzeigen von Engpässen im Bereich des Materials und im Bereich der Arbeitsplätze
- Vorwärtsterminierung mit Engpassbereinigung und Beachtung der Materialverfügbarkeit
- Automatische Lieferterminermittlung und Übergabe in Angebot oder Auftrag
- Bestehende Fertigungsaufträge können verschoben und geprüft werden
- Eine Fortschrittsanzeige stellt über mehrere Hierachiestufen den Grad der Fertigstellung eines Produktes dar

Vor-/Nachkalkulation

- Übersichtliche Vorkalkulation einer Ressourcenliste
- Kalkulation einzelner Baugruppen
- Mitlaufende Nachkalkulation
- Verwendung von Kalkulationszuschlägen, zum Beispiel:
 - Beschaffungszuschläge
 - Fertigungszuschläge
 - Fremdarbeitszuschläge
 - Verwaltungszuschläge
 - Gewinnzuschläge
- Detailauskunft zu den Kosten jeder Fertigungsstufe
- Direkte Modifizierung der Kalkulationssätze

BDE Grundmodul

- PC-gestützte Erfassung von Auftragszeiten und Materialentnahmen
- Sichere Erfassung mittels Barcode
- Erfassung von geplanten wie auch von ungeplanten Arbeitsgängen
- Erfassung von geplanten und ungeplanten Materialentnahmen, inkl. Chargenangabe
- Anbindung von Terminals beliebiger Hersteller
- Beleglose Material- und Auftragszeiterfassung direkt am Bildschirm

Erweiterte Kalkulation

- Frei definierbares Kalkulationsschema
- Batchkalkulation mehrerer Artikel
- Zurückschreiben der Kalkulationsergebnisse

Fremdfertigung

- Abwicklung der Fremdfertigung mit dem Bestellwesen
- Erzeugung von Fremdfertigungsvorschlägen
- Erstellen von Preisanfragen für die Auswärtsvergabe
- Berücksichtigung von Materialbeistellungen
- Automatische Lagerabbuchung der Beistellungen
- Dynamisch erzeugte externe Lieferantenlager
- Größere Termintreue durch Vorabbestellungen
- Just-in-time-Terminierung der Auswärtsvergabe

Grafische Ressourcenplanung

- Grafische Darstellung aller Ressourcen: Maschinen, Mitarbeiter, Fremdfertiger
- Drill-down für Belegungsdaten
- Darstellung der Abhängigkeiten
- Grafische Darstellung der Kapazitätsauslastung
- Integration der Rückmeldungen – farblich markiert
- Sofortige Auswirkung auf Materialbedarf und Disposition
- Drag & Drop-Verschiebungen inkl. Abhängigkeiten
- Auftragsansicht

xRM

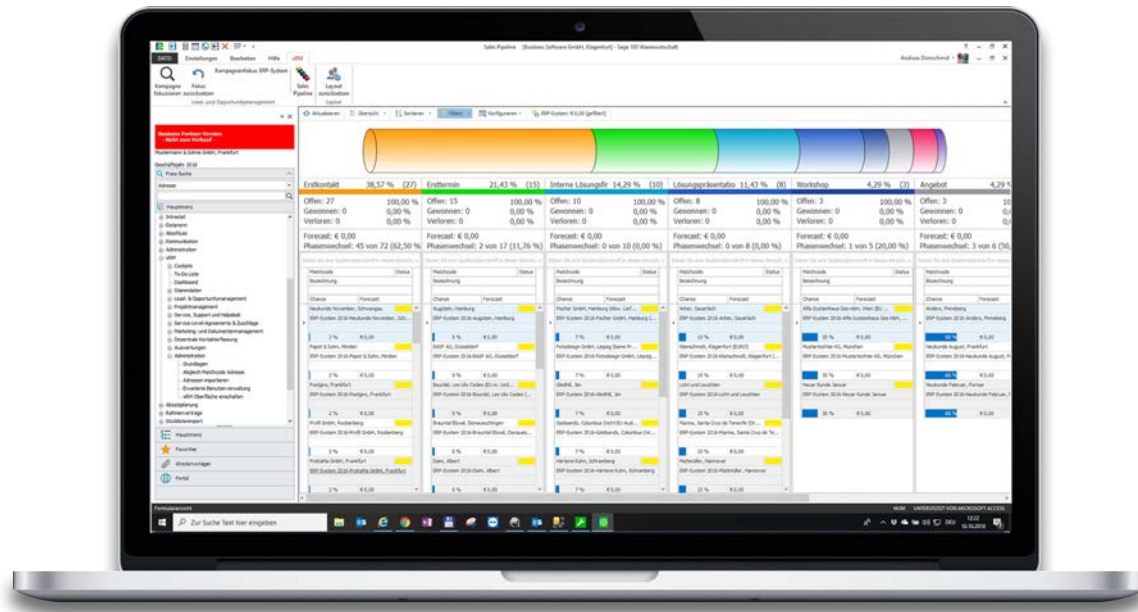

Sage 100 xRM ermöglicht Ihnen mit seinem 360-Grad-Blick maximale Transparenz über Ihr gesamtes Unternehmen. Zudem bietet Ihnen unsere Softwarelösung mehr als nur die Verwaltung von Unternehmensstammdaten: Egal ob Projekte oder Servicevorgänge – Sage 100 xRM ist die evolutionäre Weiterentwicklung des klassischen CRM (Customer Relationship Management).

Die voll in die Sage 100 integrierte xRM-Lösung ergänzt Ihre ERP-Prozesse in Vertrieb, Marketing, Einkauf, Projektgeschäft, Service und Support sowie Controlling. Sie fungiert als Schaltzentrale in Ihrer Sage 100 Lösung – so haben Sie Ihre Arbeitsabläufe optimal im Überblick. Zudem kann sich Sage 100 xRM durch variable Schalter perfekt an die jeweiligen Unternehmensprozesse anpassen – und das auf einer zentralen Datenbank ohne Programmanpassungen und Schnittstellen.

Kontakt- und Vertriebsmanagement

- Dashboard für den schnellen Zugriff auf alle wichtigen Kontakt- und Adressinformationen und auf die Aufgaben
- Adress- und Ansprechpartnerverwaltung
- Kontaktmanagement mit Aktivitäten
- Kundenhistorie
- Dokumentenmanagement zu Kontakten
- E-Mail-Kommunikation (Versand, Anzeige, Mailtracking)
- Briefe erstellen
- Computer Telephony Integration (TAPI) mit Anruferkennung

Kontakt- und Vertriebsmanagement (Fortsetzung)

- ToDo Liste mit Wiedervorlage
- Kalender
- Suchfunktion
- Export von Listen
- Forecasting
- Workflowmanagement zur Delegation von Aufgaben
- Checklisten und Fragekatalog
- Beziehungsmanagement
- Ansprechpartner als vCard speichern

Lead- und Opportunitymanagement

- Opportunitymanagement
- Kampagnenübergreifende Auswertungen
- Ranking Checklist zur Schnellbewertung von Verkaufschancen
- Sales Pipeline als visueller Überblick der Verkaufschancen
- Lead Tracking

Marketing

- Kampagnenmanagement zur Planung, Erstellung und Überwachung von Kampagnen
- Serienbriefe, Serien-E-Mails und Kontakte
- Informationsmanager für Adressen, Ansprechpartner, Projekte und Objekte
- Kontaktplanung
- Dokumentenbeschreibung

Projektmanagement und -abrechnung

- Vorlagen anlegen
- Plantafel zur individuellen Planung einzelner Schritte
- Projektverwaltung
- Projektvorgang bearbeiten (Aktivitäten, Workflow)
- Belegerfassung und Belegabrechnung
- Nachkalkulation
- Zeiterfassung, -überwachung und -auswertung
- Ressourcenbeschreibung
- Ressourcenkompetenzen

Service & Support

- Objektmanagement
- Ticketerfassung mit Zeiten, Fremdkosten und Planung
- Reservieren von Seriennummern der Artikel im Ticket
- Periodische Abrechnung
- Vorbeugende Wartung
- Helpdesk
- Service Level Agreements
- Zuschlagsverwaltung
- Erweitertes Abrechnungsmodell
- Ticket-Eskalationsmanagement
- Zeitzonenmanagement

Controlling

- 3 Sicht (xRM Control View)
- Verschiedene Sichten
- Erstellen und Bearbeiten frei definierbarer SQL Berichte
- Eskalationsmanagement
- Export zu MS Excel
- Einschränkung der Zugriffsrechte auf Klassen und Berichte
- Einstellung der erweiterten Benutzerverwaltung

DMS

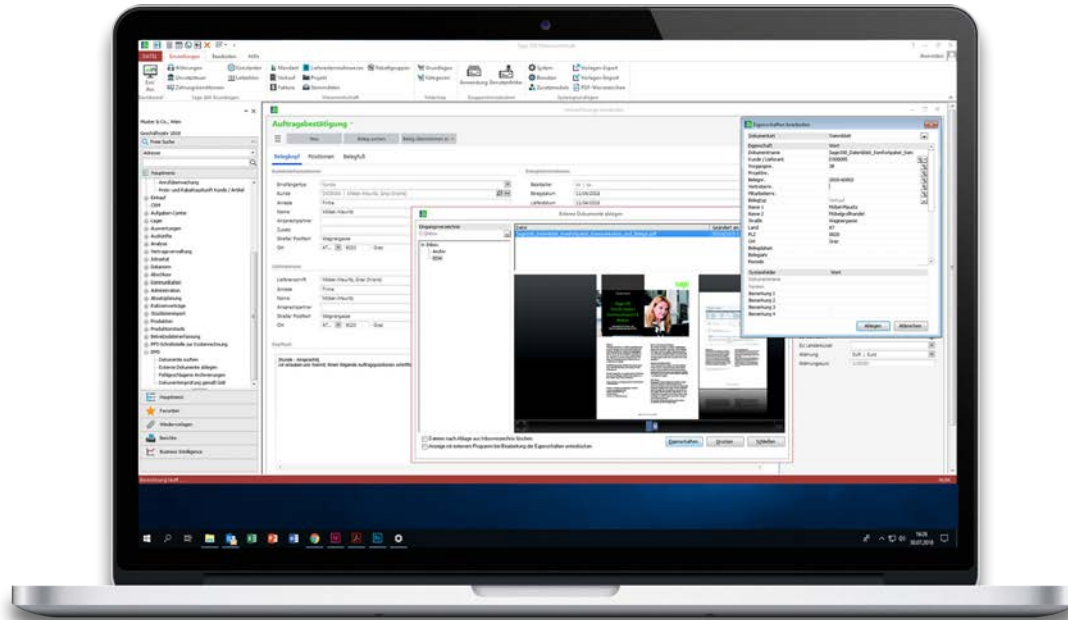

Sage 100 DMS ist ein Dokumentenmanagementsystem (DMS), welches sich an den wesentlichen Anforderungen mittelständischer Unternehmen an ein DMS ausrichtet. Im Mittelpunkt des DMS steht ein digitales Archiv, als zentrale Plattform für unternehmensweites Informations- und Wissensmanagement. Sage 100 DMS ist die Lösung für effizientere Ablage- und Suchprozesse im gesamten Unternehmen und steht jedem Sage 100 Arbeitsplatz zur Verfügung, wie auch mittels des Clients „Smart Start“ an PC-Arbeitsplätzen, die über keinen Zugang zur Sage 100 verfügen. Sage 100 DMS ist einzigartig auf die Anforderungen der Sage 100 Kunden zugeschnitten und orientiert sich am Grundsatz „Einfachheit statt Komplexität“. Dieser Grundsatz findet seine Umsetzung in einer einfachen und schnellen Inbetriebnahme, in der marktorientierten DMS-Funktionalität und insbesondere im Komfort durch die besonders tiefe Integration in die Sage 100 als führendes System. Und nicht zuletzt überzeugt Sage 100 DMS durch ein einfaches Preismodell.

Überblick

- DMS-Funktionalität für Sage 100 Client
- Funktionsaufrufe für DMS an über 50 Stellen in Sage 100
- Warenwirtschaft, Rechnungswesen und Produktion (Menüstruktur, Listenfeldauswahl, Optionsschaltfläche, Kontextmenü und Control-Center)
- Einfache Installation per Setup
- Erweiterung um Drag & Drop
- Dokumentprüfung

Archivierung von Sage 100 Belegen

- Automatische Archivierung aller Einkaufs- und Verkaufsbelege im Modul Warenwirtschaft bei jedem Druck aus der Sage 100
- Automatische Archivierung aller Mahnungen, Zahlungs- und Lastschriftavis im Modul Rechnungswesen bei jedem Druck aus der Sage 100
- Übergabe ins Archiv per PDF-Ausdruck im Hintergrund
- Dabei automatische Indizierung (Verschlagwortung) mit über 20 Indizes aus Daten der Sage 100
- Automatische Archivierung von Fertigungsaufträgen im Modul Produktion bei jedem Druck aus Sage 100
- Automatische Volltextverschlagwortung

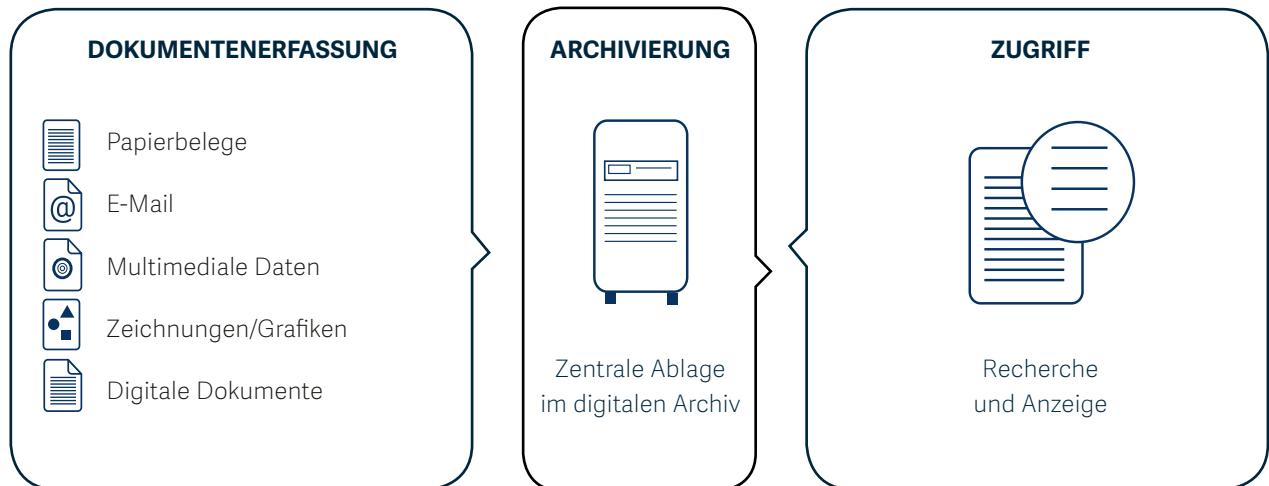

Archivierung von Fremdbelegen

Kontextbezogene Archivierung externer Dokumente, die nicht aus der Sage 100 stammen (z. B. E-Mails), mit automatisch vorgeschlagener Indizierung in Sage 100 Warenwirtschaft, Rechnungswesen und Produktion und Volltextverschlagwortung.

- Kontextunabhängige Archivierung externer Dokumente mit manueller Indizierung
- Integrierte Plausibilitätsprüfung für diverse Indizes
- Manuelle Auswahl von einem oder mehreren Fremdbelegen aus dem digitalen Eingangsverzeichnis/Postkorb
- Benutzerbezogene Postbox

Recherche und Anzeige archivierter Belege

- Kontextintegrierte automatische Recherche und Dokumentanzeige
- Trefferliste nach Dokumentarten geschlüsselt und über alle Dokumentarten
- Filterfunktion in der Trefferliste
- Sortierung auf- oder absteigend in der Trefferliste pro Indexbegriff
- E-Mail, Export- und Druckfunktion für ausgewähltes Dokument
- Anzeige der Dokumente mit ihren Indizes auf einen Blick
- Integrierte Dokumentanzeige mit rotierender Dokumentdarstellung, Zoom- und Blätterfunktion
- Dokumentanzeige unterstützt verschiedene Formate wie jpg, tif, bmp, png, pdf, doc, etc.
- Versionierung archivierter Dokumente
- Nachträgliche Bearbeitungsmöglichkeit der archivierten Indizes
- Notizfunktion über Volltext

Recherche und Anzeige archivierter Belege mit dem Suchmenü

- Kontextunabhängige, freie Suche über Volltext auf Indizes und PDF-Dokumentinhalte
- Kontextunabhängige Suche über Dokumentart und Indizes und/oder Volltext
- Manuelle Suchbegriffeingabe mit integrierter Plausibilitätsprüfung
- Lupenfunktion für Sage 100 Standardsuche
- Automatische Adressfeldfüllung nach Auswahl Kreditor/Debitor
- Erweiterte Suchoptionen
- Trefferliste nach Dokumentarten geschlüsselt und über alle Dokumentarten
- Filterfunktion in der Trefferliste
- Sortierung auf- oder absteigend in der Trefferliste pro Indexbegriff
- E-Mail-, Export- und Druckfunktion für ausgewähltes Dokument
- Anzeige der Dokumente mit ihren Indizes auf einen Blick
- Bearbeitung der Indizes
- Integrierte Dokumentanzeige mit rotierender Dokumentdarstellung, Zoom- und Blätterfunktion
- Dokumentanzeige unterstützt verschiedene Formate wie jpg, tif, bmp, png, pdf, doc, etc.
- Anzeige der archivierten Versionsstände zum Dokument
- Bearbeitung der Indizes zum Dokument
- Hinterlegung von Notizen

Administration

- Vordefinierte Template-Archivstruktur mit bis zu 30 ERP-Dokumentarten für einen einfachen Start
- Archivanlage über separates Archivanlagetool
- Individuelle Benutzer- und Rechteverwaltung
- Mandantenzuordnung und Verwaltung der Archivkonfiguration
- Anlage Eingangsverzeichnis mit Unterverzeichnissen
- Einstellung von Hintergrundbildern pro Dokumentart oder generell
- Verwaltung von Aufbewahrungs- und Vernichtungsfristen
- Verwaltung der Spaltenreihenfolge für die Trefferliste

Zusatzpaket Externer Client "smart start" und "smart explorer"

- Dezente Integration in den Desktop
- Archivierung mit manueller Indizierung gemäß Sage 100
- Recherche und Anzeige aller archivierter Belege
- Bearbeitungsmöglichkeit archivierter Fremdbelege und Versionierung
- Wiedervorlagefunktion
- Hinterlegung Notizen
- Einfacher Workflow
- Browsersuche dank Einfachfeld
- Intuitive Oberflächen inklusive kontextsensitiver Menüs
- Dropzone mit Drag & Drop Funktionalität
- Aktivitätenstrom zum besseren Überblick über den Status der Dokumente

Sage 100 CRM Editionsvergleich (Seite 1/3)	Basic	Professional	Enterprise
Kontaktmanagement / Basis-Funktionen			
Kontaktmanagement - Firmen, Personen, Adressen, Telefon, E-Mail	●	●	●
Kalender und Aufgaben	●	●	●
Beziehungsmanagement (Verbindungen zwischen Firmen / Personen / Verkaufschancen / Tickets)	●	●	●
Interaktive Dashboards / Cockpits / Control-Center / grafische Analysen	●	●	●
Unterstützung unterschiedlicher Web-Browser	●	●	●
Auswertungen / Berichte / Listen (vordefiniert für alle Bereiche)	●	●	●
Senden und Ablegen von E-Mails	●	●	●
Exchange Integration	●	●	●
Microsoft Outlook Anbindungen Lite (serverbasiert)	●	●	●
Microsoft Outlook Anbindungen klassisch (clientseitig)	●	●	●
Dokumentenmanagement / zentrale Dateiablage	●	●	●
Export von Suchergebnissen, Berichten und Listen nach Excel, CSV und PDF	●	●	●
Gruppenmanagement für Serienbriefe / E-Mail, Export, Massenaktualisierung	●	●	●
Erweiterte / logische Suche	●	●	●
Schlüsselwort- / Freitextsuche	●	●	●
Mehrsprachige Oberfläche (inkl. individueller Änderung)	●	●	●
Mehrwährungsfähig	●	●	●
Mobiles CRM			
Optimierte Oberfläche für mobile Endgeräte	●	●	●
Sage CRM für iPhone	●	●	●
Sage CRM für Android	●	●	●
Sales Tracker für Windows 8	●	●	●
Vertrieb			
Verkaufsbeschleuniger	●	●	●
Automatische Warnmeldung und Benachrichtigungen	●	●	●
Kennzahlcockpits und Analysen für Vertrieb und Vertriebsleitung	●	●	●
Verkaufschancen / Vertriebsprojekte	●	●	●
Pipeline-Management (Verkaufsphasen, Wahrscheinlichkeiten, Termine...)	●	●	●
Management und Nachverfolgung von Verkaufschancen	●	●	●
Forecast / Umsatzprognosen	●	●	●
Erstellung und Nachverfolgung von Angeboten und Aufträgen	●	●	●
Vordefinierte Verkaufschancen- und Vertriebsauswertungen	●	●	●
Übernahme von Interessenten in Verkaufschancen	●	●	●
Übernahme von Interessenten aus Websites (Web-to-Lead)	●	●	●

Sage 100 CRM Editionsvergleich (Seite 2/3)	Basic	Professional	Enterprise
Marketing			
Kampagnen-Management inkl. Aktivitäten und Erfolgsmessung	-	●	●
Zielgruppenansprache - E-Mail, Telefonlisten, Export als CSV, Serienbriefe	-	●	●
Call-Center-Unterstützung (Anruflisten, Gesprächsleitfäden, Verteilung)	-	●	●
CTI Integration	-	-	●
Service / Kundendienst / Support			
Ticket-/Case-Management	-	●	●
Zentrale Wissensdatenbank / Fragen & Antworten	-	●	●
Vordefinierte Service- und Supportauswertungen	-	●	●
Service-Level-Management (Firmenkalender, Urlaubszeiten, Verträge)	-	●	●
Web Self-Service (direkter Zugriff von Kunden über das Internet)	-	-	●
CTI Integration	-	-	●
E-Mail & Dokumente			
Rechtschreibprüfung und -korrektur	●	●	●
Dokumentenbibliothek für Vorlagen und zentrale Dateien	●	●	●
Erweitertes E-Mail-Management	●	●	●
Schnittstellen zu E-Mail Marketing (MailChimp)	●	●	●
E-Mail-Verwaltungsserver zur automatisierten E-Mailbearbeitung	-	-	●
Workflowmanagement / Prozessautomatisierung			
Graphische Definition und Darstellung von Geschäftsprozessen	●	●	●
Workflow Vorschau	-	-	●
Frei definierte Aktionen für Workflows (server- und clientseitig)	-	-	●
Erstellen und Bearbeiten von Eskalationsregeln außerhalb von Workflows	-	-	●
Integrationen			
Real-Time SData Feeds (Zugriff auf CRM Daten via HTML/REST)	●	●	●
ERP Integration (für beliebige ERP-Produkte über Anpassung)	●	●	●
SIS Integration Server (Austausch mit Sage ERP Produkten - vorkonfiguriert)	●	●	●
Datenverwaltung			
Datenimport aus CSV-Dateien	●	●	●
Dublettenprüfung und -bereinigung	●	●	●
Datenbankexport nach Excel, CSV und PDF	●	●	●
Schlüsselattribute	●	●	●
Verwaltung und Produkten/Leistungen sowie Preisen und Mengeneinheiten	●	●	●
Benutzerverwaltung			
Benutzerverwaltung inkl. Berechtigungen auf einzelne Datensätze	●	●	●
Persönliche Benutzereinstellungen und Oberflächendesigns	●	●	●
Mein CRM für den Zugriff auf persönliche Informationen	●	●	●
Team CRM für den Zugriff auf die Daten des gesamten Teams	●	●	●

Sage 100 CRM Editionsvergleich (Seite 3/3)	Basic	Professional	Enterprise
Sicherheit			
Berechtigungen auf Feld- und Datensatzebene / Datenzugriffskontrolle	●	●	●
Rollenbasierte Sicherheitseinstellungen	●	●	●
Hierarchische Gebietsstruktur	●	●	●
Hinzufügen, Verschieben, Bearbeiten, Zusammenlegen, Ausgleich von Gebieten	●	●	●
Anpassungsmöglichkeiten			
Anpassen vorhandener Bildschirme und Listen	●	●	●
Hinzufügen und Löschen von Bildschirmen und Listen	-	-	●
Anpassen von Sichten (Views)	●	●	●
Benachrichtigungen	●	●	●
Komponenten-Manager (Erstellen und Einspielen von Komponenten)	●	●	●
Hinzufügen, Anpassen und Löschen von Feldern	●	●	●
Komponenten-Manager (Erstellen und Aufzeichnen von Komponenten)	-	-	●
Erweiterte Anpassungsmöglichkeiten			
Anpassung vorhandener Blöcke, Tabellen und Reiter	●	●	●
Nutzung und Anpassung vorkonfigurierter Eskalationsregeln	●	●	●
Tabellen-Skripte zur Automatisierung (Table-Level-Scripts)	-	-	●
Einbindung externer Datenbanken und Tabellen	-	-	●
Schaltflächengruppen	-	-	●
Programmierschnittstellen			
SOAP Web Service API / SData API (HTML, REST, XML)	●	●	●
Client side API	●	●	●
COM API / .NET API	-	-	●

Funktion	Desktop-Browsing auf dem Tablet	Mobiler Internetzugriff. Für Mobilgeräte optimierte Anzeigen		Mobile Apps
	Uneingeschränktes Desktop-Browsing	Sage CRM Mobile	Klassisches Sage CRM Mobile	Sage CRM für iPhone und Android
Benutzerfreundlichkeit				
Hilfelinks im Produkt	●	-	-	●
Unterstützung nativer Elemente der Geräteoberfläche	-	●	-	●
Unterstützung mehrerer Sprachen	●	●	●	●
Offline-Zugriff	-	-	-	●
Verwalten der Daten				
Kontakte/Personen anzeigen	●	●	●	●
Firmen anzeigen	●	●	●	-
Verkaufschancen	●	●	●	●
Tickets anzeigen	●	●	●	-
Notizen anzeigen	●	-	-	●
Anzeigen der jüngsten Historie	●	-	-	●
Handy–Alarime im Kalender festlegen	●	-	-	●
Favoriten kennzeichnen	●	-	-	●
Cockpit	●	●	●	-
Control-Center	●	-	-	-
Berichte schreiben	●	-	-	-
Berichte ausführen	●	●	●	-
Workflow verwenden	●	-	-	-
Neue Daten hinzufügen				
Personen hinzufügen/importieren	●	●	●	●
Firmen hinzufügen/importieren	●	●	●	●
Interessenten hinzufügen/importieren	●	●	●	●
Verkaufschancen hinzufügen	●	●	●	-
Tickets hinzufügen	●	●	●	-
Notizen hinzufügen	●	-	-	●
Datenimport	-	-	●	-
Dokumente hochladen/anhängen	●	-	-	-
Kommunizieren				
Automatische Kommunikationsprotokolle zu Anrufen, SMS und E-Mails	-	-	-	●
Serienbrief	●	-	-	-
Verknüpfen von Adressdaten zur Kartenansicht	-	●	●	●
Abwicklung ausgehender Anrufe	●	-	-	-
Marketingkampagnen	●	-	-	-



Über Sage

Sage ist ein börsennotiertes Unternehmen der britischen Sage Gruppe, einem weltweit führenden Anbieter für betriebswirtschaftliche Software für kleine und mittlere Unternehmen. Seit mehr als 30 Jahren wollen wir unseren Kunden das Plus an Freiheit geben, mit dem sie erfolgreich sein können.

Sage weiß, dass jedes Unternehmen anders ist. Deshalb bieten wir Produkte und Services an, die unterschiedlichste Bedürfnisse abdecken, einfach und komfortabel zu bedienen und sicher und effizient sind.

Mehr Informationen finden Sie unter www.sage.at



BUSINESS SOFTWARE GmbH

Primoschgasse 3
T: +43 (0)463/3843-0
F: +43 (0)463/3843-18
E: office@bsoftware.at
W: business-software.at

Über uns

Die Business Software GmbH mit Firmensitz in Klagenfurt/Graz/Wien ist seit über 20 Jahren exklusiver Lizenznehmer von ERP-Lösungen der Sage Group plc in Österreich.